

សេដ្ឋកិច្ចសេវាកម្មសម្រាប់

ជនពិការ



ក្រុមសេវាកម្មជា



តាមគ្រប់ក

2013



សៀវភៅសេវាកម្ម

សម្រាប់

ជនពិការដោយសារមន

និង ពិការឌុំដេរ

សេចក្តីផ្តើម ០១

ខេត្តកណ្តាល ០៧

ខេត្តកែប ១១

ខេត្តកំពង់ចាម ១៤

ខេត្តកំពង់ឆ្នាំង ១៨

ខេត្តកំពង់ធំ ២១

ខេត្តកំពង់ស្ពឺ ២៥

ខេត្តកំពត ២៨

ខេត្តកោះកុង ៣១

ខេត្តក្រចេះ ៣៤

ខេត្តតាកែវ ៣៨

ខេត្តបន្ទាយមានជ័យ ៤១

ខេត្តបាត់ដំបង ៤៥

ខេត្តប៉ៃលិន ៥០

ខេត្តពោធិ៍សាត់ ៥៣

ខេត្តព្រះវិហារ ៥៧

ខេត្តព្រះសីហនុ ៦០

ខេត្តព្រៃវែង ៦៣

រាជធានីភ្នំពេញ ៦៧

ខេត្ត មណ្ឌលគិរី ៧៩

ខេត្តរតន គិរី ៨២

ខេត្តសៀមរាប ៨៥

ស្ទឹង ត្រែង ខេត្ត ៩១

ខេត្តស្វាយរៀង ៩៤

ខេត្តឧត្តរមានជ័យ ៩៨

សេចក្តីណែនាំខ្លីសម្រាប់កម្មវិធីការងារសេវាសង្គមស្រុកកម្ពុជា ២០១១

សៀវភៅនេះផ្តល់នូវទិដ្ឋភាពទូទៅមួយនៃការផ្តល់សេវាដល់ជនពិការ តាមស្រុក នៅក្នុងប្រទេសកម្ពុជា និងត្រូវបានរៀបចំនៅក្នុង ក្តីសង្ឃឹមថា វានឹងលើកទឹកចិត្តដល់អន្តរកម្ម និងការសហការរវាងជនរងគ្រោះតាមស្រុក និងមន្ត្រីខេត្តនិងដៃគូអភិវឌ្ឍន៍។

ជំនួយដែលបានជួយដោយ សៀវភៅនេះមាន :

- ជនរងគ្រោះណាដែលស្វែងរក ទីកន្លែងដែល ផ្តល់នូវសេវាកម្ម
- មន្ត្រីស្រុក និងខេត្ត និងអង្គការមិនមែនរដ្ឋាភិបាល ដែលចង់ដឹងថា តើកន្លែងដែល អន្តរកម្មមួយដែលអាចធ្វើឱ្យ មានភាពប្រសើរឡើង នូវគុណតម្លៃនៃជីវិតរបស់ជនរងគ្រោះ
- រាជរដ្ឋាភិបាលនៃប្រទេសកម្ពុជានៅតែបន្តផែនការណ៍ដើម្បីអនុវត្តតាមសន្និសីទសញ្ញាលប់បំបាត់គ្រាប់មីន

ទិន្នន័យនៅក្នុងសៀវភៅនេះ ត្រូវបានចងក្រងដើម្បីបង្ហាញនូវអ្វីដែលជាការផ្តល់សេវាមាននៅក្នុងស្រុកនីមួយៗនៃប្រទេស កម្ពុជាសំរាប់ជនពិការ និងជាកន្លែងដែលមានចន្លោះនៅក្នុងការផ្តល់សេវាទាំងនេះ។ វាគឺជាការងារក្នុងវឌ្ឍនភាព ជាអ្នកផ្តួចផ្តើម ថ្មីនេះ ត្រូវបានចាប់ផ្តើមឃើញក្នុងឆ្នាំ ២០១១ និងឧបសគ្គវាវាងដូចជា ទឹកជំនន់ និង ពេលវេលាក្នុងការធ្វើដំណើរទៅកាន់ស្រុក មួយចំនួន។

ការជួបប្រទះរបស់យើងជាមួយជនរងគ្រោះដែលងាយរងគ្រោះបំផុត បានបង្ហាញយ៉ាងច្បាស់ថា មានពីរវិធីសាស្ត្រ (Twin-Track Approach) ដើម្បីជាជំនួយការរបស់ជនរងគ្រោះ គឺជាការសំខាន់ បើសិនជាជនរងគ្រោះទាំងអស់ត្រូវបានរីករាយ ជាមួយនឹង សិទ្ធិរស់នៅប្រកបដោយសេចក្តីថ្លៃថ្នូររបស់ពួកគេ និងការដាក់បញ្ចូលនៅក្នុងសង្គមមួយ:

ការសង្កេតទី១ សេវាដែលបានកំណត់គោលដៅ និង តម្រូវការចាំបាច់របស់បុគ្គលដែលរងគ្រោះ ដោយសារមីន និង ជនពិការ មួយចំនួនផ្សេងៗទៀត។

ការសង្កេតទី២ ការអភិវឌ្ឍន៍សហគមន៍ទូទៅដែលមានគោលបំណងដើម្បីផ្តល់ប្រយោជន៍ដល់សហគមន៍ទាំងមូលរួមបញ្ចូល ទាំងអ្នកដែលទទួលរងផលប៉ះពាល់ដោយសារគ្រាប់មីន។

ភ្នាក់ងារផ្សេងគ្នាធ្វើការងារអភិវឌ្ឍន៍ នៅក្នុងស្រុកមួយចំនួននៅក្នុងប្រទេសកម្ពុជា ជាពិសេសភ្នាក់ងារទាំងនេះមួយចំនួន ធ្វើការរួមបញ្ចូលជាមួយ ជនរងគ្រោះ ជនពិការ និង ជនផ្សេងៗទៀត នៅក្នុងកម្មវិធីរបស់ពួកគេផ្សេងទៀតក្នុងស្ថាប័នផ្លូវច្នៃ និងអភិវឌ្ឍន៍ហេដ្ឋារចនាសម្ព័ន្ធមួយដែលផ្តល់ប្រយោជន៍ដល់សហគមន៍ទាំងមូល ។

តើមានអ្វីនៅក្នុងសៀវភៅនេះ ?

1. ផែនទីខេត្តដែលបង្ហាញពីទិន្នន័យផ្ទៃដីដែលមានមីន / យុទ្ធសាស្ត្រមិនទាន់ផ្ទុះ និងការរងគ្រោះផ្នែក របាយការណ៍ផ្តល់ ដោយ អាជ្ញាធរមីនកម្ពុជា (CMAA)។
2. ផែនទីខេត្តដែលបង្ហាញពីទីតាំងនៃមន្ទីរពេទ្យ និងមណ្ឌលសុខភាព ដែលផ្តល់ដោយក្រសួងសុខាភិបាល។

3. ផែនទីបង្ហាញពីទីតាំងខេត្តនៃសាលារៀនដែលបានផ្តល់ដោយ ក្រសួងអប់រំយុវជន និងកីឡា។
ផែនទីបានកែតម្រូវពី វិស័យសុខាភិបាល និង វិស័យអប់រំ នឹង ជំនួសកំណែរបច្ចុប្បន្ន ដែលគេអាចប្រើបាន។
4. សេវាកម្មជាក់លាក់នៅក្នុងស្រុក ខេត្ត និង រាជធានី សម្រាប់ជនពិការ ត្រូវបានរាយនៅក្នុងសៀវភៅនេះ ដូចជា ការផ្តល់នូវ ការស្តារនីតិសម្បទា ឧបករណ៍សិប្បនិម្មិត (ដៃជើង រទេះរុញ -ល-) ការថែទាំសុខភាព ការគាំទ្រផ្នែកចិត្តសង្គម បណ្តុះបណ្តាលការងារ ឱកាសស្វែងរកប្រាក់ចំណូល អាហាររូបករណ៍ ការអប់រំ និងការយល់ដឹងអំពីសិទ្ធិ។ អង្គការបានផ្តល់បញ្ជីឈ្មោះអង្គការនៅក្នុងខេត្តមួយ ប្រសិនបើពួកគេមានបញ្ហាទាក់ទងផ្នែករាងកាយ និង មានលំនៅដ្ឋាន នៅក្នុងបណ្តាខេត្តទាំងនោះ។ អង្គការដែលមានមូលដ្ឋាននៅរាជធានី និង ការគាំទ្រ ផ្នែកក្រុមជួយខ្លួនឯង ឬការស្វែងរកបុគ្គល សម្រាប់ការយកចិត្តទុកដាក់ពី បុគ្គលិកពេទ្យ ក្នុងមន្ទីរពេទ្យ ដូចដែលបានបង្ហាញនៅក្នុងរាជធានីភ្នំពេញ។

យើងមិនបានរួមបញ្ចូលមណ្ឌលកុមារកំព្រាជាច្រើន ក្នុងប្រទេសកម្ពុជា តែស្ថិតក្រោមការពិនិត្យឡើងវិញ រួមទាំង ទីផ្សារមូលដ្ឋាន ឬហាងលក់សំលៀកបំពាក់ ឬរបស់របរផ្សេងៗទេ លុះត្រាតែពួកគេមានសកម្មភាព ក្នុងការបណ្តុះបណ្តាល (រួមមានទាំងជនពិការ)។ ទាំងទីផ្សារក្នុងស្រុក និងហាងសិប្បកម្ម ទិញទំនិញពីប្រភពជាច្រើននិងមានប្រភេទផ្សេងៗ លាយនៃគោលនយោបាយសម្រាប់ការ ចូលរួមក្នុងសកម្មភាព ធ្វើការងារ ។ តំណាង **អង្គការជនពិការកម្ពុជា (CDPO)** ដែលបានផ្តល់លេខទូរស័ព្ទ ឱ្យក្រុមយើង (ប៉ុន្តែមិនអាច ទាក់ទងបាន) ត្រូវបានរួមបញ្ចូលផងដែរ។

ការសង្រួបសង្រួមលើវិស័យពិការភាពនៅក្នុងប្រទេសកម្ពុជា

ក្រសួង សង្គមកិច្ចអតីតយុទ្ធជន និងយុវនីតិសម្បទា (MoSVY) គឺជាអ្នកទទួលខុសត្រូវសម្រាប់ការសំរេចសំរួលទូទៅនៃសកម្មភាពនៅក្នុងវិស័យពិការភាពនេះ។ ដែលរួមបញ្ចូលជាមួយដៃគូអភិវឌ្ឍន៍នានា ដើម្បីអនុវត្តការកិច្ចរបស់ខ្លួន ហើយត្រូវបានជួយក្នុងប៉ុន្មានឆ្នាំមកនេះដោយ ក្រុមប្រឹក្សាសកម្មភាពជនពិការ (DAC) ។ ក្រសួងមានការិយាល័យនៅក្នុងខេត្តនីមួយៗនិងមួយចំនួនមានការិយាល័យនិងបុគ្គលិកផ្សេងៗទៀតនៅក្នុងស្រុកផ្សេងៗគ្នា។ ក្រសួង មានមជ្ឈមណ្ឌលស្តារនីតិសម្បទា ថ្នាក់ជាតិ តែនៅក្នុងខេត្ត មួយចំនួន ដូចជា :

- រាជធានីភ្នំពេញ (2)
- កំពង់ស្ពឺ
- កំពង់សោម
- កំពង់ចាម
- ក្រចេះ
- បាត់ដំបង
- សៀមរាប
- ព្រៃវែង
- តាកែវ
- កំពង់ឆ្នាំង

ក្រសួង បានជំរុញការស្តាររាយនីតិសម្បទាតាមសហគមន៍ (CBR) ផងដែរ ។

- អាជ្ញាធរមិនកម្ពុជាមានសកម្មភាពក្នុងការទទួលខុសត្រូវជាពិសេសសម្រាប់ការប្រមូលទិន្នន័យ និងធានាថាតំរូវការ និងសិទ្ធិរបស់ជនរងគ្រោះដែលទទួលរងផលប៉ះពាល់ដោយយុទ្ធភ័ណ្ឌមិនទាន់ផ្ទុះត្រូវបានបំពេញ។ ក្រុមនេះមាន បណ្តាញប្រមូលទិន្នន័យ (CMVIS / CMAA)
- ក្រសួងសុខាភិបាលនិង ក្រសួងអប់រំយុវជន និងកីឡាដែលស្ថិតក្នុងចំណោមក្រសួងដែលបានរួមបញ្ចូលនៅ ក្នុងគណៈ កម្មាធិការសម្របសម្រួលជនពិការ
- ច្បាប់ថ្នាក់ជាតិស្តីពីជនពិការផ្តល់នូវក្របខណ្ឌការងារសម្រាប់ ការលើកស្ទួយ សិទ្ធិ និងការបង្កើតឱកាស ការងារ សម្រាប់មនុស្សមួយចំនួនដែលមានពិការភាព

ប្រវត្តិ និងសៀវភៅនេះ

កំណែ ស៊ីធី នៃការបោះពុម្ពផ្សាយរបស់ អង្គការយុទ្ធនាការ ដើម្បីលុបបំបាត់គ្រាប់មីន និងគ្រាប់បែកចម្លោម កម្ពុជា (CCBL) សម្រាប់កិច្ចប្រជុំជាប្រចាំជាប្រចាំលើកទី ១១ ទៅនឹងសន្និសីទសញ្ញាស្តីពីការលុបបំបាត់គ្រាប់មីន បានប្រារព្ធ ធ្វើឡើងនៅរាជធានី ភ្នំពេញ និង ដឹកនាំដោយប្រទេសកម្ពុជានៅក្នុងឆ្នាំ ២០១១ ។ CCBL នេះត្រូវបានលើកកម្ពស់ "សិទ្ធិ ការទ្រទ្រង់ និង ជំនួប ជនពិការ" តាំងពីការចាប់ផ្តើមរបស់ខ្លួន។

ត្រឡប់មកវិញនៅក្នុងឆ្នាំ ១៩៩៩ អ្នករស់រានមានជីវិតក្នុងប្រទេសកម្ពុជា បានបញ្ចូលនឹងតម្រូវការ នៅក្នុងផែនការ ១២ ចំណុច ហើយបានផ្តោតទៅលើសិទ្ធិជាមូលដ្ឋាន រួមមាន

- (1) លំនៅដ្ឋាន
- (2) អាហារ
- (3) ទឹកជិតផ្ទះ;
- (4) ការថែទាំសុខភាព មានតំលៃសមរម្យ
- (5) លទ្ធភាពទទួលបានការអប់រំ;
- (6) ឧបករណ៍សិប្បនិម្មិត រទេះរុញនិងការផ្តល់ប្រឹក្សា
- (7) ការងារបណ្តុះបណ្តាលនិងឱកាសបង្កើនប្រាក់ចំណូល;
- (8) ផ្លូវថ្នល់និងហេដ្ឋារចនាសម្ព័ន្ធតាមភូមិ
- (9) ប័ណ្ណកម្មសិទ្ធិដី
- (10) ការអប់រំហានិក័យមិន;
- (11) ការដាក់បញ្ចូល នៅក្នុងសកម្មភាពប្បវេណី ប្រពៃណី និង
- សហគមន៍នៃភូមិរបស់ពួកគេនិង
- (12) ការចូលរួមនៅក្នុងការសម្រេចចិត្តដែលមានផលប៉ះពាល់ដល់ជីវភាពក្នុងការរស់ នៅរបស់ពួកគេ។

សេចក្តីពណ៌នានឹងតម្រូវការប៉ុន្មានឆ្នាំមកនេះ ទាំងនេះនៅតែដដែលដោយស្មើភាព។ សន្និសីទបានប្រារព្ធធ្វើឡើងនៅដើម្បីត្រួតពិនិត្យឡើងវិញ នូវសន្និសីទសញ្ញាហាមប្រាមក្នុងការប្រើប្រាស់គ្រាប់មីន ទីក្រុង ណែរូប៊ី (ក្នុងឆ្នាំ ២០០៤) និង កាតាហៃណា (២០០៩) ។ ឆ្នាំ ២០០៤ សន្និសីទ នៅណែរូប៊ី បានត្រួតពិនិត្យឡើងវិញដែល មានពាក្យថា ការថែទាំវេជ្ជសាស្ត្រ, ការស្តារលទ្ធភាពរាងកាយ, ការរួមបញ្ចូលសេដ្ឋកិច្ចការគាំទ្រផ្នែកចិត្តសង្គម និងការប្រមូលទិន្នន័យ ជាសមាសភាពដែលសំខាន់ និង ការផ្តល់ជំនួយជនរងគ្រោះ។ ផែនការសកម្មភាព កាតាហៃណា នៃឆ្នាំ ២០០៩ បានបញ្ជាក់ ថាការ សន្និដ្ឋាន ទាំងនេះ និងបានសង្កត់ធ្ងន់ ពីសារៈសំខាន់នៃការចូលរួមដំណើរទៅកាន់សេវាកម្ម ក្នុងការដាក់បញ្ចូល ការសិក្សា អប់រំ ហើយនិងសិទ្ធិ។ បន្ទាប់ពី ពិនិត្យឡើងវិញ សន្និសីទណែរូប៊ី ប្រទេសកម្ពុជា ជាប្រទេសមួយដែលបានអភិវឌ្ឍន៍ ផែនការ ជាតិ នៃសកម្មភាព និង ការបង្កើតនូវគណៈកម្មាធិការជាតិ សម្របសម្រួលជនពិការដែលមានមូលដ្ឋាន នៅ រាជធានីភ្នំពេញ។

ឆ្នាំ ២០១១ កំណែនៃសៀវភៅនេះបានកត់សម្គាល់ថា នេះជាការចាំបាច់ ដើម្បីធានាថា រាល់សេវាកម្មបានផ្តល់ទៅដល់ ជនរងគ្រោះ ដែលនៅរស់រានមានជីវិត និងស្ថិតនៅតំបន់ដែលងាយរងគ្រោះបំផុត ភាគច្រើនក្នុងទឹកដីនៃដាច់ស្រយាល ដូច្នោះ សិទ្ធិរបស់ពួកគេត្រូវបាន ការទ្រទ្រង់ និងតម្រូវការរបស់ពួកគេត្រូវបានជួយ។

កិច្ចខិតខំប្រឹងប្រែងមួយចំនួនត្រូវបានធ្វើឡើងដើម្បីធានាថា សេវាសុខាភិបាល មានសុពលភាព ដោយឥតគិតថ្លៃ ដល់អ្នកជំងឺដែលងាយរងគ្រោះ ទោះជាយ៉ាងណាការចំណាយ លើសេវាវេជ្ជសាស្ត្រ បានបង្កឱ្យមានផលប៉ះពាល់ យ៉ាងធ្ងន់ធ្ងរដល់គ្រួសារ។ ការស្ថាបនាផ្លូវជម្រៀល គឺអាចជួយដល់ការធ្វើដំណើរបាន មាននៅតាមវត្ត ក្នុងទីសាធារណៈ ភាគច្រើននៅសាលាបឋមសិក្សា ទោះជាសាកលវិទ្យាល័យ និង សាលាមធ្យមសិក្សាធំៗ ត្រូវតែមាន ជម្រៀល ដើម្បីផ្តល់ភាពងាយស្រួលក្នុងការធ្វើដំនើរ ។ កុមារដែលមានតម្រូវការរៀនសូត្រ ពិសេសកុមារដែលមកពីភូមិឆ្ងាយៗ ត្រូវការចូលរួម រាល់ដំណើរការចំពោះសាលារៀនដែលមានគ្រប់គ្រាន់និងអាចផ្តល់នូវការចាំបាច់សម្រាប់តម្រូវការទាំងនេះបើមិនដូច្នោះទេពួកគេមិនបានទទួលការអប់រំណាមួយឡើយ។

- ប្រទេសកម្ពុជាបានផ្តល់សច្ចាប័នលើអនុសញ្ញាស្តីពីសិទ្ធិជនពិការ (CRPD)
- CCBL នៅក្នុងកិច្ចសហការជាមួយ CMAA និងអង្គការផ្សេងទៀត ដែលបានធ្វើឡើងតាមរយៈ គម្រោងបណ្តាញជនរងគ្រោះ ជាកម្មវិធីសាកល្បងមួយដែលបានរួមបញ្ចូល។
 - ការពិភាក្សា និងការអប់រំស្តីពីសិទ្ធិរបស់ជនពិការ (PWD)
 - គុណតម្លៃនៃជីវិត - ទស្សនៈផ្ទាល់ខ្លួនរបស់ជនពិការ
 - តម្រូវការ និងការវាយតម្លៃសិទ្ធិ
 - ការបង្កើតឡើងនៃបណ្តាញជនរងគ្រោះ
- ដំណើរការនៃការជ្រើសរើស បណ្តាញ បានចាប់ផ្តើមសម្រាប់ការពិគ្រោះយោបល់ មួយសម្រាប់ ផែនការ និងយុទ្ធសាស្ត្រថ្មីរបស់ជនពិការ (២០១៤-២០១៥)។
- ឧបសគ្គនៃថវិកានៅក្នុងមជ្ឈមណ្ឌលស្តារនីតិសម្បទាឯកាយដែលជាកន្លែងដែលអង្គការក្រៅរដ្ឋាភិបាលបានបញ្ចប់ការគាំទ្រលើសេវាត្រូវបានកាត់បន្ថយចុះទៅកាន់តំបន់ដាច់ស្រយាលនិងគុណភាព
- បណ្តាញ CIDI ដែលត្រូវបានទទួលការឧបត្ថម្ភថវិកាដើម្បីរួមបញ្ចូលជនពិការក្នុងកម្មវិធីរបស់ខ្លួនត្រូវបាន កាត់ផ្តាច់ជំនួយ របស់ខ្លួន ប៉ុន្តែនៅតែបន្ត ការផ្សព្វផ្សាយព័ត៌មាន
- នៅថ្ងៃទី 17 ខែឧសភា គឺជាថ្ងៃដែលមានសៀវភៅ សេវាកម្មលើជនពិការ ថ្មី កាចុះតំណើរការ និង ប្រតិបត្តិជាមួយជនពិការនឹងត្រូវបានបញ្ចេញដោយទីភ្នាក់ងារ USAID, UNDP និងអង្គការ UNICEF ។

សេចក្តីសង្ឃឹម របស់យើង

សៀវភៅនេះគឺជាឯកសារដែលធ្វើសកម្មភាពរួចហើយ យើងសូមស្វាគមន៍ចំពោះការកែតម្រូវពីថ្នាក់ស្រុក ខេត្ត ក្នុងសេវាកម្មផ្សេងៗ និងក្រុម ដែលអាចបង្ហាញថាពួកគេផងដែរ បានជួយមួយចំនួនធំដល់ជនពិការ។ គោលបំណងចំបងនៃសៀវភៅនេះគឺដើម្បីជួយដល់ជនពិការដូច្នោះប្រសិនបើការដាក់បញ្ចូលអង្គការរបស់អ្នកនឹងជួយដល់ជនរងគ្រោះចូលរួមដំណើរការក្នុងសេវារបស់អ្នកឬជួយមន្ត្រីរដ្ឋាភិបាលគឺសំដៅទៅលើមនុស្សដែលមានចំពោះអ្នក សូមទាក់ទង គឺ ភី ទូរស័ព្ទលេខ ០៩៧ ៥៧២ ៣៣៣២, ឬ ០៩២ ៩១៥ ៣១១, អ៊ីមែល : enry_kira@yahoo.es ។ យើងសង្ឃឹមថា នឹងត្រូវបានទទួលការកែតម្រូវសៀវភៅនេះ តាមរយៈគេហទំព័រ ដើម្បីអោយមានភាពងាយស្រួលឡើង។ យើង នឹងបន្តចែកចាយដល់ប្រជាពលរដ្ឋនៅតាមបណ្តាខេត្ត បណ្តាស្រុក ហើយសង្ឃឹមថាព័ត៌មានជួយដល់ មនុស្សមួយចំនួនក្នុងការស្វែងរកនូវអ្វី ដែលពួកគេ ត្រូវការដើម្បីធ្វើឱ្យគុណតម្លៃជីវិត ប្រសើរឡើង។

ខ្ញុំសូមផ្តោតអំណរអរគុណ ដល់ អ្នកដែលបានជួយស្ថាបនា និង បង្កើតសៀវភៅនេះអោយមាន ប្រតិបត្តិការ ក្នុងសកម្មភាពអភិវឌ្ឍន៍ របស់យើង រួមមាន: លោក សាក់ សុភ័ក្ត្រ លោក ទន់ ចាន់ណារ៉េត លោក យុន ឡែ កញ្ញា សុង កុសល្យ លោក គីរី លោក អេស្រៀន ហ្គេហ្គារីក កញ្ញា សូល ឆាប់ភល លោក ជា វ៉ាន់ទ្រូស្ត កញ្ញា កាហ្វៀរ យូសាហូ និង កញ្ញា ដេវីន ម៉ូរី ហើយ ក៏សូមអរគុណដល់ លោក ជីវ លីម លោក នី ញ៉ា និង បុគ្គលិក របស់ CMAA ទាំងអស់ចំពោះ ព័ត៌មាន និង របាយការណ៍ផ្សេងៗ ។ អរគុណដល់ អស់អ្នកដែលបាន ផ្តល់នូវមតិយោបល់ ក្នុង ការធ្វើសៀវ- ភៅនេះ។

បងស្រី **លេនីស្ត ក្រូកលេន**

CMAAនិងCMVIS កំពុងតែពង្រឹងការស្វែងរកទិន្នន័យ

បុគ្គលិក អង្គការផ្សេងៗ ដែល តែងតែចុះយករបាយការណ៍អំពីជនពិការ គ្រប់តំបន់ក្នុង ខេត្តកណ្តាល របាយការណ៍ ទាំងនេះមាន :

ឈ្មោះ របស់អង្គការ	សេវាកម្ម	ស្រុក(តំបន់ប្រតិបត្តិការ)
<p>មណ្ឌលបណ្តុះបណ្តាលវិជ្ជាជីវៈ បន្ទាយក្រាប (អង្គការ មេត្តាករុណា) ទំនាក់ទំនង :លោក គុបទីត,នាយក ឃុំ អង្គស្នួល,ស្រុក អង្គស្នួល, ខេត្ត កណ្តាល ទូរស័ព្ទ : ០១៧ ៤៥១ ៧៤៦ អ៊ីមែល: toptith@gmail.com គេហទំព័រ: www.banteayprieob.org www.jesecam.org</p>	<ul style="list-style-type: none"> • មណ្ឌលបណ្តុះបណ្តាលវិជ្ជាជីវៈ បន្ទាយក្រាប (ផ្នែកអេឡិចត្រូនិច, ផ្នែកកាត់ដេរ , ផ្នែក ចម្លាក់, កម្មវិធី ចុះតាមភូមិ, ផ្នែកផ្សារដែក, ផ្នែកជាងឈើ,ផ្នែក ជុសជុលម៉ាស៊ីន , ផ្នែក កសិកម្ម) ជាមួយ នឹងអាហារ នឹង ការស្តាក់នៅ ។ • ការផ្តល់រទេះរុញ • ការផ្តល់ជំនួយខ្នាតតូច • ផ្តល់ប្រាក់កម្ចី & ហាងលក់ផលិតផលដោយដៃ ។ 	<ul style="list-style-type: none"> • អង្គស្នួល • ទទួលសិស្ស មកពីជុំវិញប្រទេស កម្ពុជា
<p>មូនីទ្វីសមធិរ លើការអប់រំ និងការ អភិវឌ្ឍន៍យុវជន ពិការ (YODIFEE) ទំនាក់ទំនង:លោក ឈុំ គឹមហេង , រដ្ឋបាល ភូមិ ព្រែក , ក្រុងតាខ្មៅ , ឃុំ កំពង់សំណាង , ខេត្ត កណ្តាល ទូរស័ព្ទ: 012 391 908 អ៊ីមែល: info@yodiffee.org គេហទំព័រ: www.yodiffee.org</p>	<ul style="list-style-type: none"> • ការអប់រំ និង ការងារ • ការស្តាក់នៅ • បណ្តុះបណ្តាល (ផ្នែក ចម្លាក់ ផ្នែកកាត់ដេរ, crusade, ផ្នែកអេឡិចត្រូនិច,ផ្នែក កសិកម្ម) ។ • សាលា ឡាវ៉ាឡា 	<ul style="list-style-type: none"> • កណ្តាលស្ទឹង • មានចំការ នៅស្ពាន , បាត់ដំបង , កំពត , ពោធិ៍សាត់
<p>អង្គការ រសចារីទ្វី កម្ពុជា ទំនាក់ទំនង:លោក ហង្ស វិរៈ (នាយក ប្រតិបត្តិ) មណ្ឌលសុភក្ខភាព ជ័យជំនះ, ផ្លូវជាតិ លេខ២, ក្រុង តាខ្មៅ, ខេត្ត កណ្តាល ទូរស័ព្ទ: 012 940 312, 024 985 767 អ៊ីមែល: rosecambodia@yahoo.com, contact@rosecharities.org គេហទំព័រ: www.roserehab.org</p>	<ul style="list-style-type: none"> • ការផ្តល់សេវាកម្ម ក្នុងការ វះកាត់ភ្នែក ។ • ផលិតផលរបស់ជនពិការភ្នែក នឹង ការ ការពារ ។ • ការពិនិត្យភ្នែក នឹង ការផ្តល់ វ៉ែនតា ។ • ការផ្តល់សេវាកម្មផ្នែក ចលនា សំរាប់អ្នកជំងឺ នៅក្នុងមណ្ឌល នឹង នៅតាមសហគមន៍។ 	<ul style="list-style-type: none"> • តាខ្មៅ
<p>សាមគ្គីជីវ ម៉ារីស្កូ កម្ពុជា(MSC) ទំនាក់ទំនង: លោក អ៊ិច និមល (នាយក) ព្រែករាំង, គីឡូក្រាម។ ក្រុងតាខ្មៅ, ទូរស័ព្ទ: 012 324 548</p>	<ul style="list-style-type: none"> • ចំណេះដឹង , ការបណ្តុះបណ្តាលជំនាញ • ការ រកប្រាក់ចំណូល • ផលិតផលរបស់ ជនពិការ 	<ul style="list-style-type: none"> • តាខ្មៅ

អ៊ីមែល:	nimullavalla@yodifee.org		
គេហទំព័រ:	www.yodifee.org, www.maristsolidaritycambodia.org		

សូមដាក់បញ្ចូល អង្គការផ្សេងៗ ទៀត ដែលអ្នកបានដឹងថា គេធ្វើការជាមួយជនពិការ និង ជនរងគ្រោះដោយសារមិននៅខេត្តកណ្តាល នេះ:

- នៅចុង ឆ្នាំ២០១១ ភាគបាទក្រហម អូស្ត្រាលី បានទទួលរបាយការណ៍ ការគ្រប់គ្រងរាល់របាយការណ៍ជនរងគ្រោះ ដែលទទួលការឧបត្ថម្ភ ដោយ AusAIDដែលផ្តល់ដោយអង្គការ (CIDI) ជាអង្គការដៃគូ។ អង្គការដៃគូ របស់ CIDI រួមមាន អង្គការ VI-C , និង AAR-WCD

សូមបញ្ចូលនៅទិដ្ឋភាពបន្ថែម អំពីអ្វីដែលអ្នកបានដឹងពីជនពិការ និង ជនរងគ្រោះ

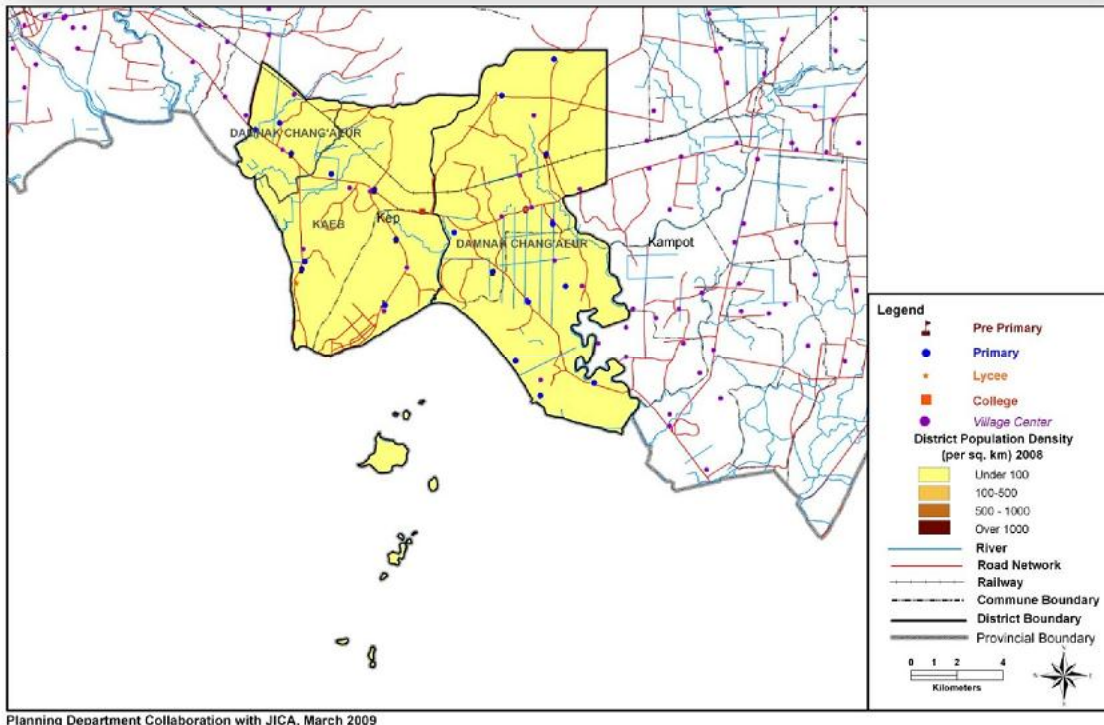
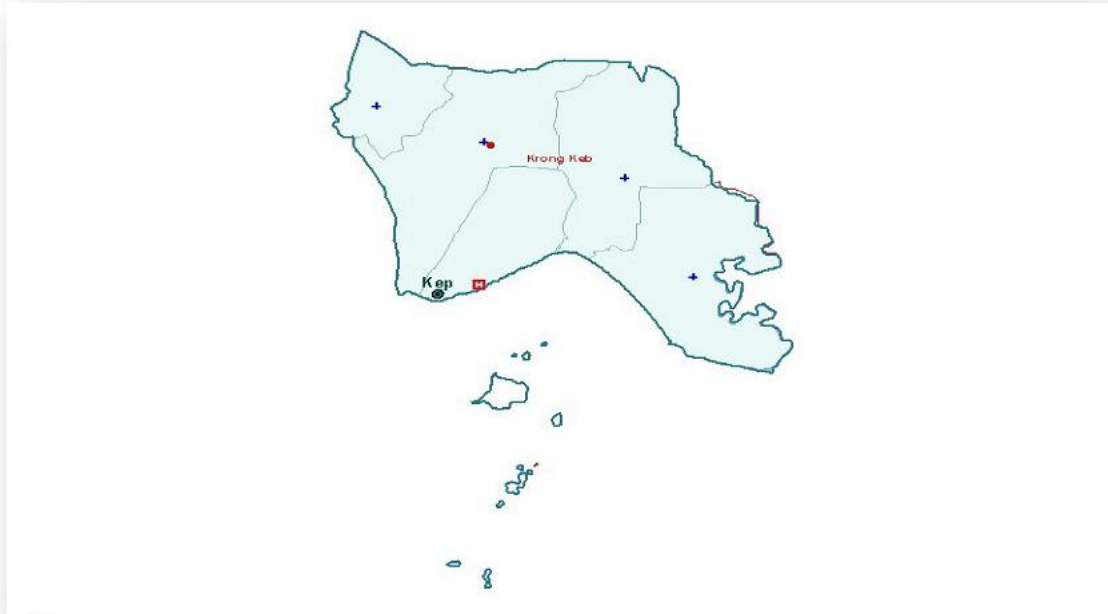

-->ផែនទីខាងលើនេះ បានទទួលពី មជ្ឈមណ្ឌល ដែលបានដំឡើងដោយអំពី តំបន់អប់រំនៅក្នុងខេត្ត កែប

ក្នុងឆ្នាំ២០១២ មាន សាលារៀន ប្រមាណ ៤៤ ដោយមានសិស្សមក ចុះឈ្មោះ ចំនួន ប្រមាណ ៩,១៣២សាលាមធ្យម ចំនួន ១៦ដែល មានសិស្ស ចុះឈ្មោះចំនួន ប្រមាណ ៥៥៥៦មានសាលា បឋមចំនួន ២២ដែល

មានសិស្ស ចុះឈ្មោះចំនួន ប្រមាណ ៥,៧៧៣។ ការការវិទ្យាស្ថានមាន ៤ ដែល មានសិស្ស ចុះឈ្មោះចំនួន ប្រមាណ១,១០៥ សាលាវិទ្យាល័យ ចំនួន ២ ដែល មានសិស្ស ចុះឈ្មោះចំនួន ប្រមាណ ១,៧៧៧១ អនុវិទ្យាល័យ មាន ៦ ដែល មានសិស្ស ចុះឈ្មោះចំនួន ប្រមាណ២,៨៤០។

សេវាកម្មសម្រាប់ ជនពិការ និង ជនរងគ្រោះ

រាល់ការពិនិត្យជំងឺ និង ការព្យាបាល គឺមិនគិតថ្លៃឡើយចំពោះអ្នកដែលមានប័ណ្ណក្រីក្រ ។ រាល់ប័ណ្ណ ធានារ៉ាប់រងរបស់ ឃុំ កំពុងតែមានការអភិវឌ្ឍន៍នៅឯមន្ទីរពេទ្យ ដែលធ្វើការជាមួយជនពិការ រួមបញ្ចូលដែរនោះ

អង្គការ	សេវាកម្ម	តំបន់ប្រតិបត្តិការណ៍
<p>អង្គការអភិវឌ្ឍន៍ សមត្ថភាព ជនពិការតាមសហគមន៍ ទំនាក់ទំនង : លោក ពៅ សាមុត ផ្លូវលេខ 33A, ភូមិ ថ្មី, ឃុំ ព្រៃធំ, ក្រុងកែប, ខេត្ត កែប ទូរស័ព្ទ : 012 901 242/097 836 5465 គេហទំព័រ: www.cabdico.org.kh</p>	<ul style="list-style-type: none"> • ក្រុមជួយខ្លួនឯង ១៧ក្រុម • បង្រៀន របៀប ធ្វើកសិកម្ម និង ផ្តល់ ចំនីរហូត ដល់ ជ្រូកដើម • ផ្តល់ សោហ៊ុយ ៥០% ក្នុងការធ្វើតំណើររទ ទៅទទួលសេវាកម្មការដាក់បញ្ចូលក្នុង កម្មវិធីសង្គម • រួមបញ្ចូលនៅការអប់រំ • ការស្នាក់នៅ និង ស្តារលិខិតភាព រាងកាយ • ការស្តារលិខិតភាព ជនពិការ តាមភូមិ • ការលើកកម្ពស់ សិទ្ធិជនពិការ 	<ul style="list-style-type: none"> • កែប • តំណាក់ ចង្កោ

សូមដាក់បញ្ចូល អង្គការផ្សេងៗ ទៀត ដែលអ្នកបានដឹងថាធ្វើការ ជាមួយជនពិការ និងជនរងគ្រោះដោយសារមិន នៅខេត្តកំពង់ធំ នេះ នៅចុង ឆ្នាំ២០១១ កាកបាទក្រហម អូស្ត្រាលី បានទទួលរបាយការណ៍ ការគ្រប់គ្រង រាល់របាយការណ៍ ជនរងគ្រោះ ដែល ទទួលការឧបត្ថម្ភ ដោយ AusAID ដែលផ្តល់ដោយ អង្គការ (CIDI) អង្គការដៃគូរបស់ CIDI រួមមាន អង្គការ

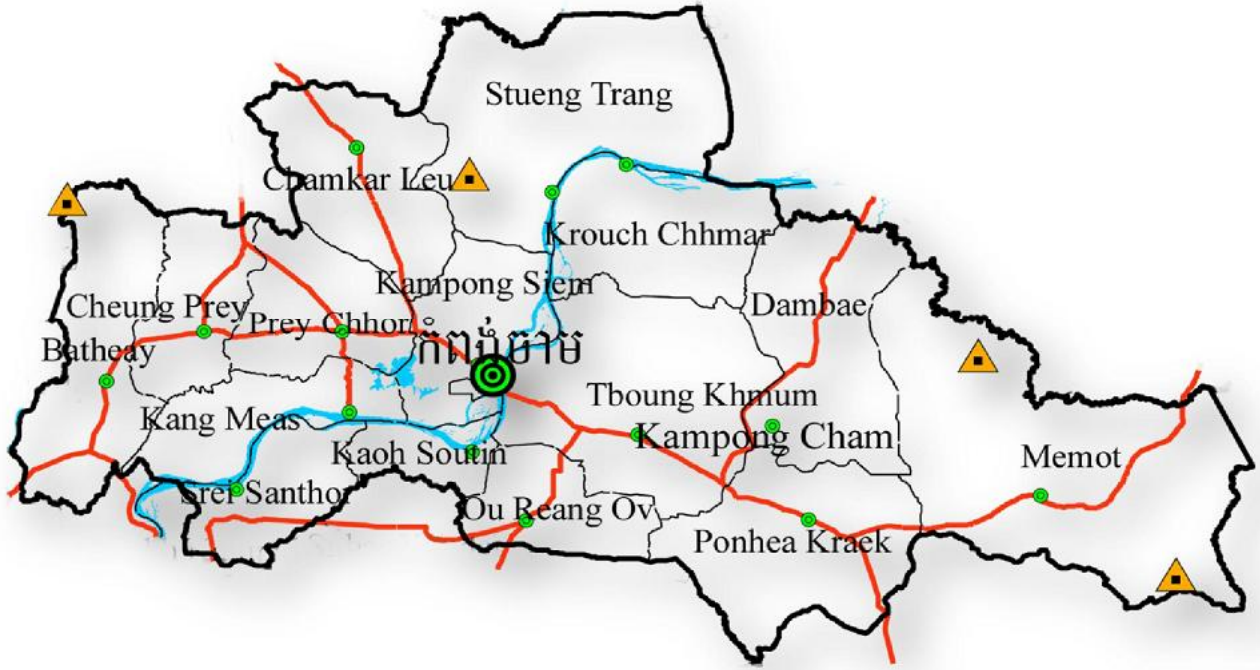

ចំនួនប្រជាជន (២០០៨) : 1,680,694

ទ្វេដងដេលប្រហែល: 9,799 គម^២

ចំនួនស្រុក: 16

ចំនួនឃុំ: 173

ចំនួនភូមិ : 1758

ចំនួនជនពិការ: 5,150

២០១០ការចុះរករបាយការណ៍នៅក្នុងតំបន់ងាយរងគ្រោះ: 160.6 គម^{២*}

២០១១រដ្ឋបាលតម្លៃ ពីតំបន់ ដេលងាយរងគ្រោះ: 32.46 គម^{២**}

ស្រុក	របាយការណ៍ស្តីពីមិន/គ្រាប់មិនទាន់ផ្ទុះ				កំរិតទី១ ក្នុងការស្រង់មតិ	ការស្រង់មតិប្រចាំ ២០១២និង ការគ្រប់គ្រង រាល់បញ្ហាគ្រាប់មិន និងគ្រាប់ មិនទាន់ផ្ទុះ			
	1979-2009	2010	2011	សរុប		ភូមិ	Sum A1-A3(km ²)	A4 (km ²)	សរុប B (km ²)
មេមត	384	2	2	388	132	12,7	0,1	14,6	384
ពញាក្រែក	336		1	337	86			0.03	7
បាធាយ	247			247	9				
ត្រងឃុំ	257			257	109				
ដំបែរ	228			228	44			3.9	22
សឹងត្រង់	189			189	54				
កំពង់សៀម	162			162	69				
ជើងព្រៃ	157	1		158	29				
ចំការលើ	132			132	48		0,03	1,1	16
ព្រៃឈរ	103			103	128				
ស្រីសន្ធរ	73			73	21				
អូរវាំងឌី	59		5	64	30				
កងមាស	56			56	43				
ក្របខ្មារ	45			45	21				

កំពង់ចាម	30			30	13				
កោះស្មុំទិន	9			9	16				
សរុប	2467	3	8	2478	852	12.7	0.13	19.63	429

* ការចុះប្រុងមត្តិ នៅចំនួនភូមិ ដែលមានមិន និង សារធាតុផ្ទុះដែលសរុបពីសង្កាត់ តាមស្រុក ឆ្នាំ២០១១។
 ** ការចុះប្រុងមត្តិ នៅតាមតំបន់ និង ការវាយតម្លៃ វិធី មីម និង គ្រាប់មីមមានផ្ទុះ អោយតាមស្រុក ជាលក្ខណៈ ពិសេស ឆ្នាំ ២០០៩/២០១១។
ប្រភព : ផែនទី ស្តី អំពីតំបន់ ដែលមាន មនុស្ស រងគ្រោះ(២០០៦-២០១០) និងស្ថិតិ (២០០៩-២០១១) ដែលបានមកពី CMVIS.
ឃ្លាំង : មីមមានឯកសារច្បាស់លាស់ ចំពោះតំបន់ ដែលប្រកបដោយគ្រោះថ្នាក់

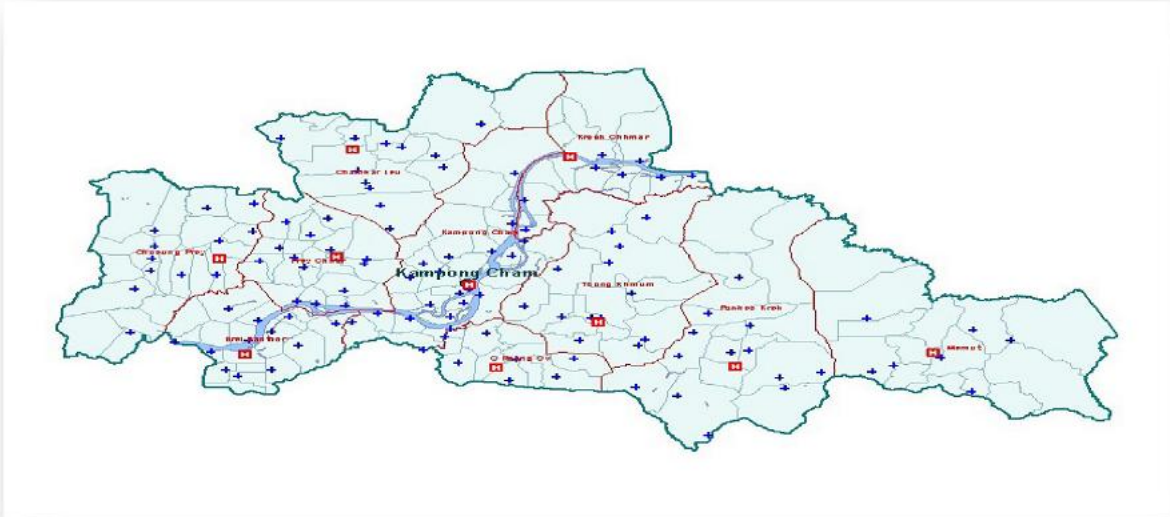

**ផែនទីប្រហាក់ប្រហែល នេះបាន ផ្តល់ អោយដោយ មន្ទីរសុខាភិបាល។ ដែលបាននិយាយអំពី ចំនួន មន្ទីរសុខាភិបាល

SCHOOLS AND POPULATION: KAMPONG CHAM PROVINCE SCHOOL YEAR 2006-07

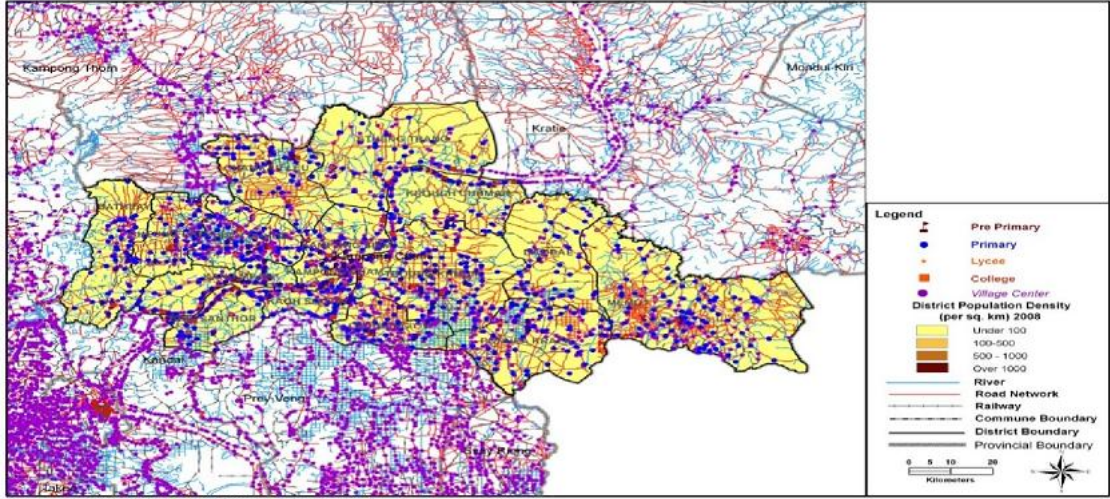

**ផែនទីខាងលើនេះ បានទទួលពី មន្ទីរអប់រំ ដែលបាននិយាយអំពី តំបន់អប់រំនៅក្នុងខេត្ត កំពង់ចាម ក្នុងឆ្នាំ២០០១២ មាន សាលារៀន ប្រមាណ ១,២៧២ ដោយមានសិស្សមក ចុះឈ្មោះ ចំនួន ប្រមាណ៣៩២,៤១២ សាលាមត្តេយ្យ ចំនួន ២៨៦, ដែល មានសិស្ស ចុះឈ្មោះចំនួន ប្រមាណ១៤,៣៩០មានសាលា បឋមចំនួន ៧៩៨ដែលមានសិស្ស ចុះឈ្មោះចំនួន ប្រមាណ២៨៣,២៧០។ វិទ្យាល័យមាន ១៣៣ដែល មានសិស្ស ចុះឈ្មោះចំនួន ប្រមាណ៣២,៩០១ សាលាលីសេ ចំនួន ៥៥ ល មានសិស្ស ចុះឈ្មោះចំនួន ប្រមាណ ៦១,៨៥១ អនុវិទ្យាល័យ មាន១៨៨ ដែល មានសិស្ស ចុះឈ្មោះចំនួន ប្រមាណ៩៤,៧៥។

ការផ្តល់សេវាកម្មរបស់រដ្ឋាភិបាលនៅក្នុងវិស័យសុខាភិបាលនិងវិស័យអប់រំដែលត្រូវបានបង្ហាញនៅលើទំព័រមុន។ ខេត្តកំពង់ចាមមានមន្ទីរពេទ្យបង្អែកចំនួន 11, 146 មណ្ឌលសុខភាពហើយប្រកាសសុខភាព 1 ។ ប៉ុណ្ណាក្រីក្រត្រូវបានចែកចាយ និង ផ្សព្វផ្សាយដើម្បីផ្តល់នូវសេវាសុខភាពដោយឥតគិតថ្លៃ។ រដ្ឋាភិបាលកំពុងស្ថិតក្នុងដំណាក់កាលនៃការអភិវឌ្ឍ ឃុំ និង ការធានារ៉ាប់រងក្នុងប្រព័ន្ធភាព។ MoSVY

ដែលគាំទ្រដោយអង្គការជនពិការអន្តរជាតិសហព័ន្ធរត្នមជ្ឈមណ្ឌលស្តារនីតិសម្បទាដែលរាងកាយនៅក្នុងខេត្តកំពង់ចាម។ មជ្ឈមណ្ឌលនេះក៏មានផ្តល់សេវាសម្រាប់ជនពិការដែលមកពីខេត្តកំពង់ធំនិងផ្នែកខ្លះនៃខេត្តព្រៃវែង និង បង់ថ្លៃការធ្វើតំណើរ។ MoSVY បាបជួយផ្នែកមួយ នៃការចំណាយ លើការដឹក ជញ្ជូន អ្នកជំងឺទាំងនេះ ដែលមានលក្ខណៈគ្រប់គ្រាន់ និង សមស្របក្នុងការទទួលជំនួយ។ មានក្រុមការងារផ្សព្វផ្សាយនិងផ្តល់ប្រាក់សោធនដល់អតីតយុទ្ធជននិងមន្ត្រីប៉ូលីសបុរសវ័យចាស់ ជនពិការ។ សមាជិកម្នាក់នៃក្រុមប្រឹក្សាគ្រប់ឃុំកំពុងស្ថិតក្នុងដំណើរការនៃការជ្រើសតាំងជាដៃគូក្នុងការ ងារដែល ទាក់ទង និង ពិការភាព ។

មន្ទីរពេទ្យខេត្តកំពង់ចាមគាំទ្រដល់ជនពិការដោយសារផ្តល់ប្រាក់ជំនួយលើការព្យាបាលនិងតាមរយៈសហគមន៍និង ក្រុមជួយខ្លួនឯង។ មន្ទីរពេទ្យនេះបានបញ្ជូនជនពិការ ទៅមជ្ឈមណ្ឌលស្តារនីតិសម្បទា សម្រាប់ នរណាម្នាក់ ដែល ត្រូវការស្តារនីតិសម្បទារាងកាយរទេះរុញឈើច្រត់និង ឧបករណ៍សិប្បនិម្មិត

បុគ្គលិក អង្គការ ផ្សេងៗ នៅ ខេត្ត កំពង់ចាម តែងតែ ចុះ យករបាយការណ៍ អំពី ជនពិការ គ្រប់ តំបន់ ក្នុង ខេត្ត កំពង់ចាម របាយការណ៍ ទាំងនេះមាន :

អង្គការ	សេវាកម្ម	ស្រុក
<p>សហគមន៍ជនពិការត្រួតកម្ពុជា (ABC)</p> <p>ទំនាក់ទំនង : លោកនួនវិបុល # 124 ភូមិទី 2 សង្កាត់ វាលវង់ កំពង់ចាមក្រុងកំពង់ចាមខេត្ត</p> <p>លេខទូរស័ព្ទ: 042 942 079</p> <p>អ៊ីម៉ែល: abc_cbr@camintel.com ឬ viboL909@yahoo.com</p> <p>គេហទំព័រ: www.cambodianblindassociation.org</p>	<ul style="list-style-type: none"> •ការបណ្តុះបណ្តាលគ្រូបង្រៀនអំពីទស្សនៈវិស័យទាបវេទិកាវិស័យអប់រំពិការភ្នែក, ការរួមបញ្ចូលក្នុងការចូលរួមក្នុងនយោបាយនិងការបោះឆ្នោត •សម្រាប់ការពិការភ្នែកនិងចក្ខុ វិស័យ និងការបញ្ជូនតម្លៃ •សហការជាមួយសាលារៀនសម្រាប់កុមារពិការភ្នែកនៅក្នុងខេត្តកំពង់ចាមនិងមជ្ឈមណ្ឌលស្តារនីតិសម្បទាខេត្ត 	<ul style="list-style-type: none"> • មេមត់, ពញ្ញាក្រែច, ដំប្បែរ, ក្រូច គ្មារ, ស្ទឹងត្រង់, ស្រីសន្ធរ, អូរវាំង ឌី, កោះសុទិន
<p>កំចាត់មិនកម្ពុជា / E.R.W. ប្រព័ន្ធពត៌មានជនពិការ (CMVIS / CMAA)</p> <p>ទំនាក់ទំនង: លោក សៅណង់ # 82 ភូមិទី ប្រាំបី ក្រុងកំពង់ចាមឃុំសង្កាត់កំពង់ចាម</p> <p>ទូរស័ព្ទ: 012 736 744</p>	<ul style="list-style-type: none"> • ការប្រមូលទិន្នន័យ • ការអប់រំហានីភ័យ ពីមីន • បញ្ជូនបន្ត 	<ul style="list-style-type: none"> • ការគ្រប់ស្រុកទាំងអស់នៅពេលដែលឧបទ្វីបហេតុគ្រាប់មីនមួយកើតឡើង

<p>វេទិកាស្ត្រី និង គុណវិធាន ទំនាក់ទំនង: លោកស្រី សយ សុខន ស្រីតាំងភូមិឃុំ មេព្រីង ខេត្តកំពង់ចាម ទូរស័ព្ទ: 089 673 378/089 673 415 គេហទំព័រ: www.cdpo.org</p>	<ul style="list-style-type: none"> • ការអប់រំស្តីពីសិទ្ធិរបស់ជនពិការ • សិក្ខាសាលាជាមួយស្ត្រីពិការ 	<ul style="list-style-type: none"> • បាធាយ (មួយឃុំ)
<p>ក្រសួងសង្គមកិច្ច / អង្គការ សហព័ទ្ធជនពិការ អន្តរជាតិ (HIF) ទំនាក់ទំនង: លោក ជូ វិវិត (ប្រធានគម្រោង) ភូមិ 7 កំពង់ចាមក្រុងកំពង់ ទូរស័ព្ទ: 012 812 990 អ៊ីម៉ែល: pm-hiv@hicambodia.org គេហទំព័រ: www.handicap-international.org</p>	<ul style="list-style-type: none"> • មជ្ឈមណ្ឌលស្ថានភាពសម្បទារាងកាយ • គម្រោងកុការចុះតាមភូមិ • ការបញ្ជូនទៅមន្ទីរពេទ្យសម្រាប់ការវះកាត់ 	<ul style="list-style-type: none"> • មជ្ឈមណ្ឌលស្ថានភាពសម្បទារាងកាយ កំពង់ចាម • មជ្ឈមណ្ឌលស្ថានភាពសម្បទារាងកាយ ធ្វើផ្ទៃខ្លះនៃខេត្តកំពង់ធំនិងផ្នែកខ្លះនៃខេត្តព្រៃវែង
<p>ក្រសួងស្ត្រី (សាលាសំរាប់បុរសស្រូវ / ផ្នែកសំរាប់ស្ត្រី) ទំនាក់ទំនង: លោកសុខ ឈុម ភូមិទី 6 វាលវង់ឃុំកំពង់ចាម, ក្រុងកំពង់ចាមខេត្ត ទូរស័ព្ទ: 012 571 048 អ៊ីម៉ែល: communication@krousar-thmey.org វេបសាយ: www.krousar-thmey.org</p>	<ul style="list-style-type: none"> • ការអប់រំសម្រាប់ កុមារពិការ (ផ្លែដំណើរពិការភ្នែក) • បណ្តុះបណ្តាលវិជ្ជាជីវៈ 	<ul style="list-style-type: none"> • ក្រុង កំពង់ចាម

- ផ្តល់ជំនួយដល់ជនពិការដោយសារគ្រាប់មីន/ (LMDS) ដោយមានការគាំទ្រពីអង្គការជនពិការកម្ពុជា (CDPO) - (មើលនិងតាមដាន កំពង់ឆ្នាំង) តាមដាន និង ឧបត្ថម្ភដើម្បីឱ្យមាននិរន្តរភាព នៃក្រុមជួយខ្លួនឯង នៅក្នុងស្រុកបាធាយដែលមេព្រីង ឃុំសង្កាត់
- អង្គការមួយចំនួនដែលធ្វើការរួមបញ្ចូលទាំងជនពិការនៅក្នុងកម្មវិធីរបស់ពួកគេត្រូវបានគាំទ្រដោយកាកបាទក្រហមអូស្ត្រាលី និង ជំនួយពីរដ្ឋាភាពាល អូស្ត្រាលី ។

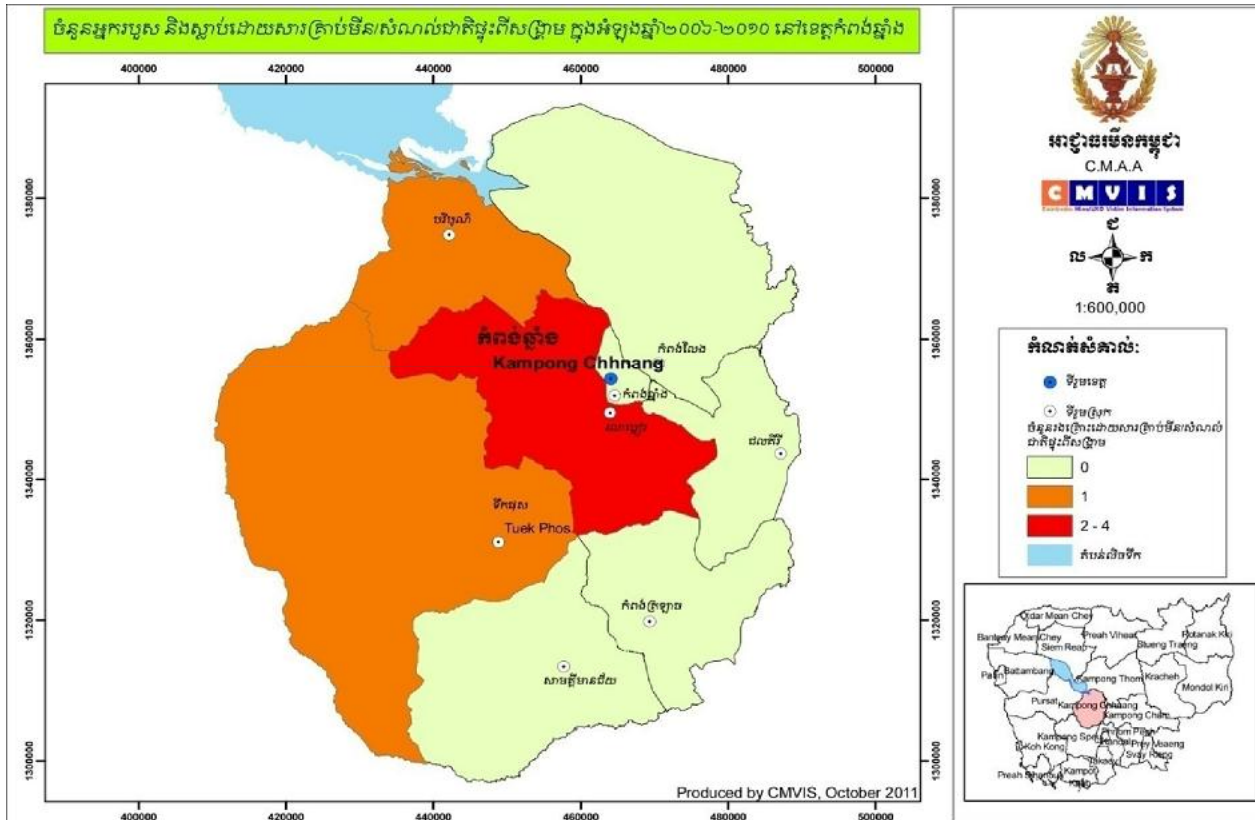

ចំនួនប្រជាជន (២០០៨): ៤៧១,៦១៦នាក់ ទំហំដីដែលប្រហែល: ៥,៥២១គម^២
 ចំនួនស្រុក: ៨ ចំនួនឃុំ: ៥៦
 ចំនួនភូមិ : ៥៥៣ ចំនួនជនពិការ: ៦,០០០នាក់
 ២០១០ការចុះរក របាយការណ៍នៅក្នុងតំបន់ងាយរងគ្រោះ: ១១,២គម^២*
 ២០១១រង្វាយតម្លៃ ពីតំបន់ ដែលងាយរងគ្រោះ: មិនមានព័ត៌មាន**

ស្រុក	របាយការណ៍ស្តីពីមិន/គ្រាប់មិនទាន់ផ្ទុះ				កំរិតទី១ ក្នុងការស្រង់មតិ	ការស្រង់មតិប្រចាំ ២០១២និង ការគ្រប់គ្រង រាល់បញ្ហាគ្រាប់មិន និងគ្រាប់ មិនទាន់ផ្ទុះ			
	1979-2009	2010	2011	សរុប		ភូមិ	Sum A1-A3(km ²)	A4(km ²)	សរុប B (km ²)
ទឹកផស	279			279	45		2	5	42
កំពង់ត្រពាំង	189			189	67				
បរិបូរណ៍	115			115	39		0.5		5
សាមគ្គីមានជ័យ	119			119	14	0.07	1.3	0.2	25
កំពង់ល្វង	86			86	27		0.1	0.07	6
រលាផ្សារ	91			91	47				
ផលគីរី	15			15	9	0.05		1.5	8
កំពង់ឆ្នាំង	17			17	3				
សរុប	911	0	0	911	251	0.12	3.9	6.77	86

* ការចុះស្រង់មតិ នៅចំនួនភូមិ ដែលមានមិន និង សារធាតុផ្ទុះដែលសល់ពីសង្គ្រាម តាមស្រុក ឆ្នាំ២០១១។

** ការចុះស្រង់មតិ នៅតាមតំបន់ និង ការវាយតម្លៃ អំពីមិន និង គ្រាប់មិនទាន់ផ្ទះ នៅតាមស្រុក ជាលក្ខណៈ ពិសេស ឆ្នាំ ២០០៩/២០១១។

ប្រភព ៖ ផែនទី ស្តី អំពីតំបន់ ដែលមានមនុស្ស រងគ្រោះ(២០០៦-២០១០) និងស្ថិតិ (២០០៤-២០១១) ដែលបានមកពី CMVIS.

ផ្ទៃដី ៖ មិនមានឯកសារច្បាស់លាស់ ចំពោះតំបន់ ដែលប្រកបដោយគ្រោះថ្នាក់



**ផែនទីប្រហាក់ប្រហែល នេះបាន ផ្តល់ អោយដោយ មន្ទីរសុខាភិបាល។ ដែលបាននិយាយអំពី ចំនួន មន្ទីរសុខាភិបាល

**SCHOOLS AND POPULATION: KAMPONG CHHNANG PROVINCE
SCHOOL YEAR 2006-07**

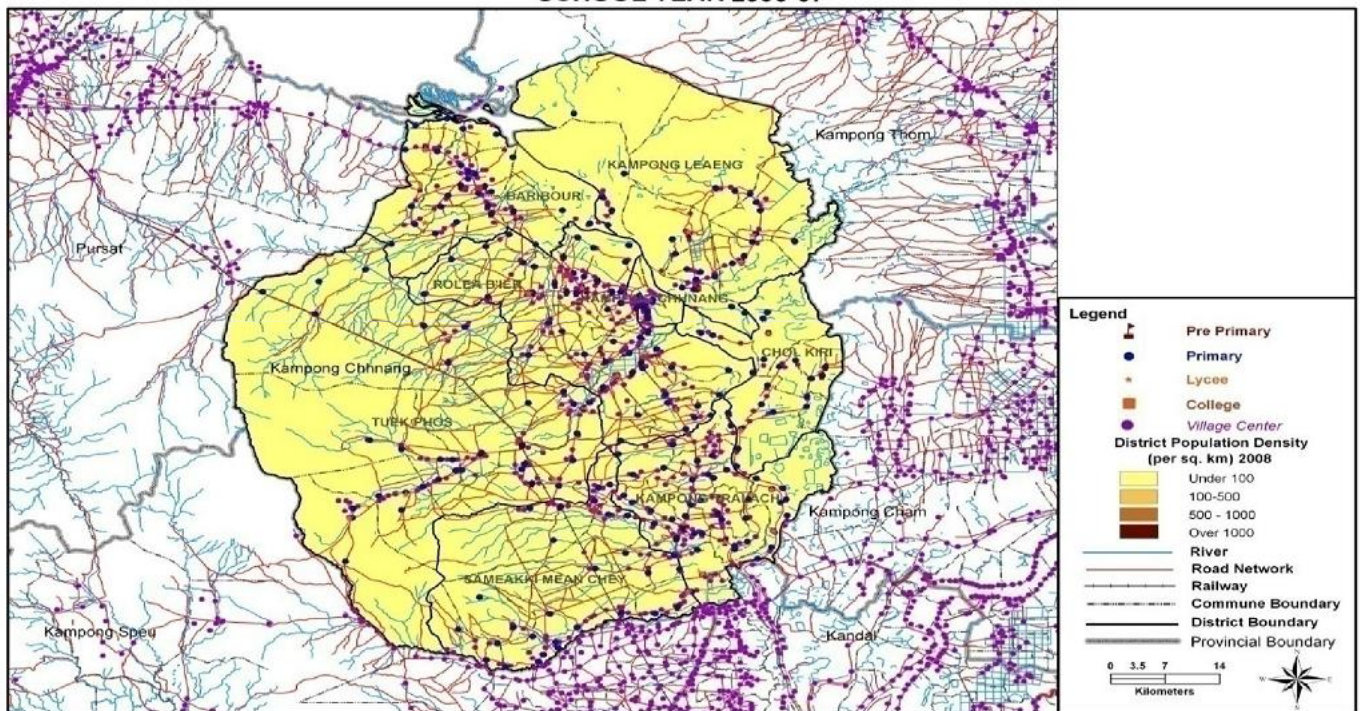

Planning Department Collaboration with JICA, March 2009

**ផែនទីខាងលើនេះ បានទទួលពី មន្ទីរអប់រំ. ដែលនិយាយអំពី តំបន់អប់រំនៅក្នុងខេត្ត កំពង់ឆ្នាំង សូមបញ្ជាក់ថា មានសាលាថ្មី ចាប់ពីឆ្នាំ ២០០៦-២០០៧។

សេវាកម្មសម្រាប់ ប្រជាជនពិការ

សេវាកម្មសម្រាប់ ប្រជាជនពិការ សេវាកម្មរបស់រាជរដ្ឋាភិបាល ខេត្ត កំពង់ឆ្នាំង ទៅលើជនពិការ រួមមានទាំង ការិយាល័យមួយ ដែល ក្រសួងសង្គមកិច្ច អតីតយុទ្ធជន យុវនីតិសម្បទា(MOSV)នៅ ខេត្ត កណ្តាល ដែល ផ្តល់នៅប្រាក់បៀវត្ស សម្រាប់ យុទ្ធជនពិការ ។ ផ្នែកសុខាភិបាល គឺធ្វើការព្យាបាល ដោយមិនគិតថ្លៃទេ ចំពោះអ្នកដែលមាន ប័ណ្ណក្រីក្រ។ ប័ណ្ណធានារ៉ាប់រងរបស់ឃុំ ត្រូវបាននិងកំពុង អភិវឌ្ឍន៍ ។ ប័ណ្ណធានារ៉ាប់រងរបស់ ឃុំ ត្រូវបាននិងកំពុង អភិវឌ្ឍន៍។ CMAAនិងCMVIS កំពុងតែពង្រឹងការស្វែងរកទិន្នន័យ

បុគ្គលិក អង្គការផ្សេងៗ ដែល តែងតែចុះយករបាយការណ៍អំពីជនពិការ គ្រប់តំបន់ក្នុង ខេត្តកំពង់ឆ្នាំង របាយការណ៍ ទាំងនេះមាន :

អង្គការ	សេវាកម្ម	ស្រុក(ប្រតិបត្តិការ)
អង្គការគាំទ្រជនពិការដោយសារមិន (LMDS) ទំនាក់ទំនង : លោក យី តារ៉ា(នាយក) ទូរស័ព្ទ : ០១២ ៨៨៩ ០០២ , ០១២២ ៤៤៩ ៩៩១ អ៊ីមែល: lmads@camintel.com yidara7@hotmail.com	<ul style="list-style-type: none"> • គ្រប់គ្រង នៅបណ្តាញភ្នាក់ងារ តាម ក្រុមជួយខ្លួនឯង 	<ul style="list-style-type: none"> •
អង្គការ មនុស្សលោកថ្មី ទំនាក់ ទំនង : លោក ហ៊ីវេ រ៉ុតេឆ្លែន នាយក ប្រចាំប្រទេស ទូរស័ព្ទ : ០២៣ ៨៨២៣០៤ អ៊ីមែល : officepnp@nhcam.org វេបសាយ : www.nhcam.org	<ul style="list-style-type: none"> • ថែរក្សា ការជួយឧបត្ថម្ភ និង ការគាំពារ ដល់ ជនពិការ • ជំនួយ ផ្នែក សង្គ្រោះ បន្ទាន់ 	

សូមដាក់បញ្ចូល អង្គការផ្សេងៗ ទៀត ដែលអ្នកបានដឹងថា គេធ្វើការជាមួយជនពិការ និង ជនរងគ្រោះដោយសារមិននៅខេត្តកណ្តាល នេះ:

- នៅចុង ឆ្នាំ២០១១ កាកបាទក្រហម អូស្ត្រាលី បានទទួលរបាយការណ៍ ការគ្រប់គ្រងរាល់របាយការណ៍ជនរងគ្រោះ ដែលទទួលការឧបត្ថម្ភ ដោយ ជំនួយពីរដ្ឋាភិបាល អូស្ត្រាលី។ ដែលផ្តល់ដោយ អង្គការ (CIDI) ជាអង្គការដៃគូរ។ អង្គការដៃគូរ របស់ CIDI រួមមាន អង្គការ CT, និង MAC/ LMDS នៅក្នុង ខេត្តនេះ

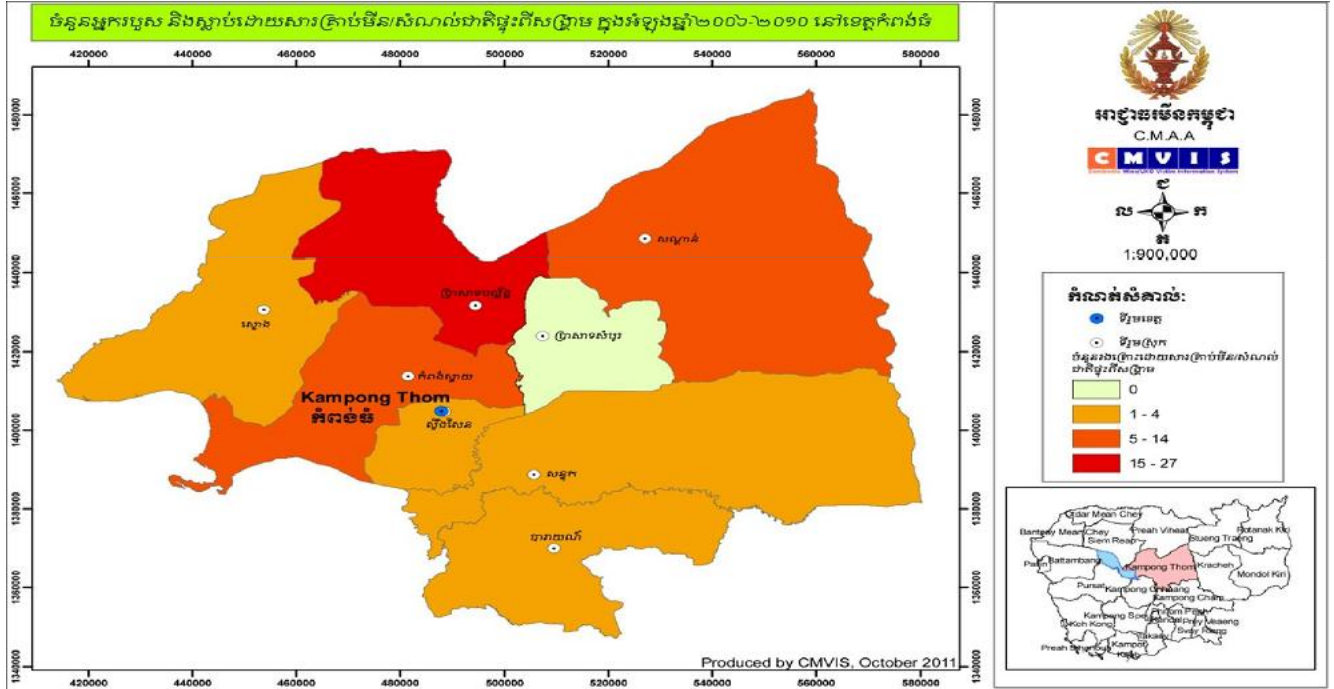

ចំនួនប្រជាជន (២០០៨): ៧៦៨,៣៩៨ ទំហំដីដែលប្រហែល: ១៣,៨១៤គម^២

ចំនួនស្រុក: ០៨

ចំនួនឃុំ: ៩៩

ចំនួនភូមិ : ៧៣៧

ចំនួនជនពិការ: ២៥៥៨

២០១០ការចុះរករបាយការនៅក្នុងតំបន់ងាយរងគ្រោះ: ១៥៨.១ គម^២*

២០១១រងគ្រោះពីតំបន់ ងាយរងគ្រោះ: ១២៤.៩២ **

ស្រុក	របាយការស្តីអំពីជនរងគ្រោះ ដោយសារមីន និង សារធាតុផ្ទុះ				ការស្ទង់មតិ កំរិតទី១ Villages	ការស្ទង់មតិ ឆ្នាំ២០១២				
	១៩៧៩-២០០៩	២០១០	២០១១	សរុប		A1 (SHA)	A1 (km2)	A2 (km2)	A3 (km2)	A4 (km2)
ប្រាសាទបល្ល័ង្ក	៥៦៨			៥៦៨	៥៩០			០.៥៥	០.១៦	២២.២
ស្ទឹង	៣៧០			៣៧០	៣៧៦					
កំពង់ស្វាយ	២៦៤	៧	១	២៧២	២៧៨					៩.២
សន្ទុក	១៧០			១៧០	១៧២					០.៥៩
បារាយណ៍	១៧១	៤		១៧៥	១៧៧					០.២៩
ប្រាសាទសំបួរណ៍	៩៦			៩៦	៩៦			០.៤១		២.០
សណ្តាន់	៩២	២		៩៤	១០៨					៣.៧
ស្ទឹងសែន	៧៨			៧៨	៨០					
សរុប	១៨០៩	១៣	១	១៨២៣	១៨៧៧			០.៩៦	០.១៦	៣៧.៩៨

ការចុះប្រុងមតិ នៅចំនួនភូមិ ដែលមានមីន និង សារធាតុផ្ទុះដែលរងគ្រោះ តាមស្រុក ឆ្នាំ២០១១។
 * ការចុះប្រុងមតិ នៅតាមតំបន់ និង ការវាយតម្លៃ អំពីមីន និង គ្រាប់មីនទាំងផ្ទះ នៅតាមស្រុក ជាប្រភេទ ពីសែស ឆ្នាំ ២០០៩/២០១១។
ប្រភព : ផែនទី ស្តី អំពីតំបន់ ងាយរងគ្រោះ មនុស្ស រងគ្រោះ(២០០៦-២០១០) និងស្ថិតិ (២០០៤-២០១១) ដែលបានមកពី CMVTS.។
ស្នើ : មិនមានឯកសារច្បាស់លាស់ ចំពោះតំបន់ ងាយប្រកបដោយគ្រោះថ្នាក់។

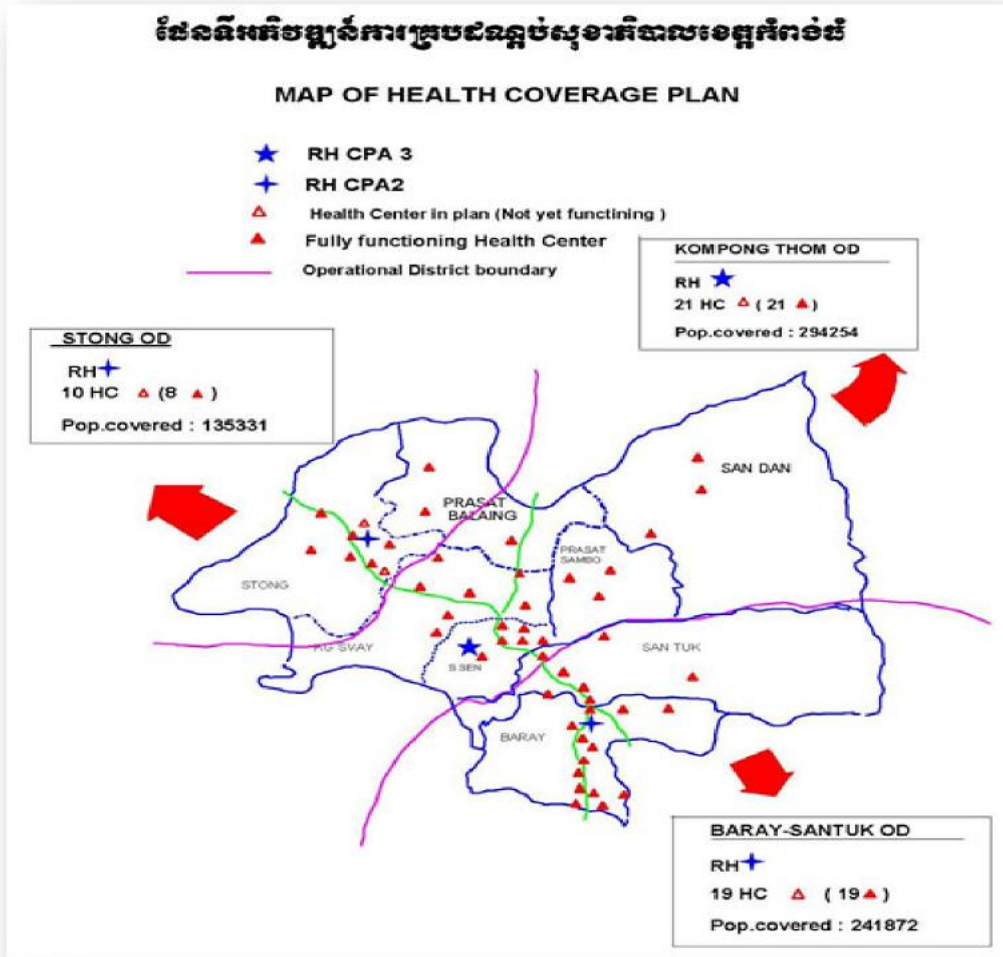

**ផែនទីខាងលើនេះ បានទទួលពី ក្រសួងសុខាភិបាល។ ដែលនិយាយអំពី តំបន់របស់មណ្ឌល សុខភាព។

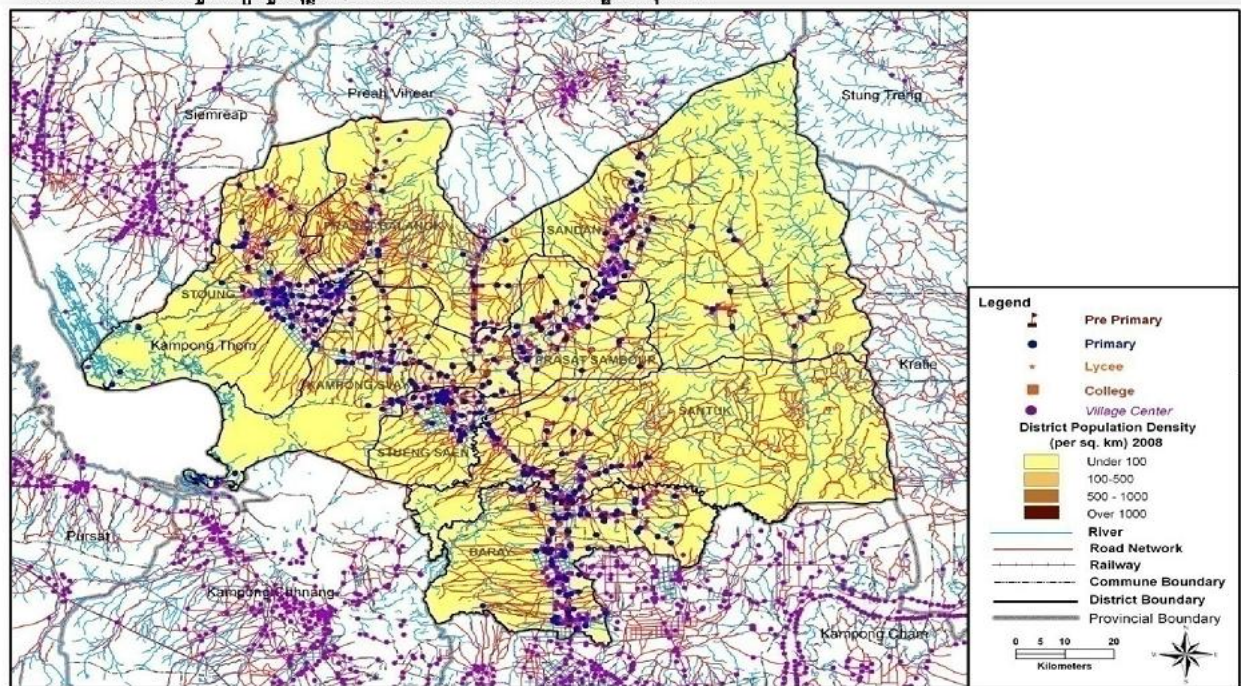

Planning Department Collaboration with JICA, March 2009

**ផែនទីខាងលើនេះ បានទទួលពី មន្ទីរអប់រំ ដែលនិយាយអំពី តំបន់អប់រំនៅក្នុងខេត្ត កំពង់ធំ សូមបញ្ជាក់ថា មានសាលាថ្មី ចាប់ពីឆ្នាំ ២០០៦-២០០៧

សកម្មភាព លើជនពិការ

ខេត្តកំពង់ធំ មាន មន្ទីរពេទ្យបង្អែក ២ និង មណ្ឌលសុខភាព ៥០ របាយការណ៍ក្នុងឆ្នាំ ២០១២ ។ រាជ្យរដ្ឋាភិបាលកំពង់ធំតែគួរ ផែនទីអប់រំ និងផែនទីសុខាភិបាលសារជាថ្មី តាមរបាយការណ៍ ដែលទទួលបានពី មន្ទីរអប់រំ យុវជន និង កីឡា បានអោយដឹងថា ក្នុងខេត្តកំពង់ធំ មានសាលាចំនួន ៧១១ ក្នុងនោះ មានសិស្សដែលចុះឈ្មោះ ចំនួន ប្រហែល ១៥៨,៩៤៣ ក្នុងនោះ មាន ១៥៦ ជាសាលាមតេយ្យដែលមានសិស្សចុះឈ្មោះហើយ ៧,១៦៩,៤៦៥ និង សាលាបឋមសិក្សា មាន សិស្សចុះឈ្មោះហើយ មាន១១២,០៤៩,៦៨ និង ថ្នាក់វិទ្យាល័យ សិស្សចុះឈ្មោះហើយ មាន ២៥,៥៧៥ ក្នុងនោះមានសាលាអនុ វិទ្យាល័យ ចំនួន ៩០ ដែលមានសិស្ស ចុះឈ្មោះចំនួន ៣៩,៧២៥។ ។

រាល់ការពិនិត្យជំងឺ និង ការព្យាបាល គឺមិនគិតថ្លៃឡើយ ចំពោះអ្នកដែលមាន ប័ណ្ណក្រីក្រ។ រាល់ប័ណ្ណ ធានារ៉ាប់រងរបស់ ឃុំ កំពង់ធំមានការអភិវឌ្ឍន៍ នៅឯ មន្ទីរពេទ្យ ដែលធ្វើការជាមួយជនពិការ រួមបញ្ចូលដែរនោះ ។ ក្រសួងសង្គមកិច្ច អតីតយុទ្ធជន និង យុវនីតិសម្បទា (Mosvy)សហការ ជាមួយ(HIB) ហើយបញ្ជូនបន្ត ទៅមណ្ឌលស្តារ លិខិត ជនពិការ ខេត្តសៀមរាប ដែលធ្វើការជាមួយ ខេត្ត កំពង់ធំ និង ព្រះវិហារ។ មណ្ឌលស្តារលិខិត ជនពិការ ជួយដូចជា របស់សិប្បនិម្មិត ឈើច្រត់ និង ការព្យាបាលដោយការធ្វើសរសៃ និង បញ្ជូនបន្ត។ កម្មវិធី ចុះតាមភូមិ មិនមានពេលវែង ប៉ុន្មានទេ។ ក្រសួងសង្គមកិច្ច អតីតយុទ្ធជន និង យុវនីតិសម្បទា ផ្តល់ប្រាក់បៀវត្ស សំរាប់យុទ្ធជនពិការ ផ្តល់ ការអប់រំ និង ការសម្របសម្រួល នៅក្នុងនោះដែរ យើងមានកម្មវិធីមួយទៀត ដែលមានឈ្មោះថា ៣ ល្អ ដើម្បីអោយអ្នក ដែលអាចបានជាប់ ក្នុង កម្មវិធីនេះគឺ មិនត្រូវលក់ឈ្មោះឡើយ ហើយកម្មវិធីនេះ មាន រៀងរាល់ឆ្នាំ ចាប់ ពីថ្ងៃទី ២១ ខែ មិថុនា អ្នកឈ្នះ ទទួលបានទឹកប្រាក់ ១០០០ដុល្លារនិង ផ្ទះមួយ អ្នកចំណាត់ថ្នាក់បន្ទាប់ ទទួលបាន ១០០០ដុល្លារ។ CMAA រួមជាមួយ CMVIS គឺពាក់ព័ន្ធក្នុងការ ធ្វើរបាយការណ៍។

បុគ្គលិក អង្គការ ផ្សេងៗ នៅ ខេត្ត កំពង់ធំ តែងតែចុះយក របាយការណ៍ អំពី ជនពិការ គ្រប់តំបន់ ក្នុង ខេត្ត កំពង់ធំ របាយការណ៍ ទាំងនេះមាន :

អង្គការ	សេវាកម្ម	ស្រុក
<p>សមាគមនៃជនពិការភ្នែក កម្ពុជា (ABD) ទំនាក់ទំនង: លោក នាក់សេរិយសុផានី ភូមិកំពង់រទេះ ឃុំ កំពង់រទេះ ស្រុក ស្ទឹង សែនខេត្ត កំពង់ធំ ទូរស័ព្ទ: ០៩២ ៧១៤ ០០៧ អ៊ីម៉ែល: habc@online.com.kh គេហទំព័រ: www.cambodianblindassociation.org</p>	<ul style="list-style-type: none"> • ផ្តល់ប្រាក់កម្ចី កំរិតទៀប(៨០០,០០០) • ប្រាក់កម្ចី រួមជាមួយ ការបង្រៀន • ផ្តល់ ឈើច្រត់សម្រាប់ ជនពិការភ្នែក ជាមួយការបង្រៀន • មានជនពិការភ្នែក ៣៨នាក់ ក្មេង/យុវជន ក្នុង ការសិក្សា • ច្បាប់ជនពិការ ការអប់រំ សំរាប់ជនពិការភ្នែក 	<ul style="list-style-type: none"> • បាយ • ស្ទឹងសែន • សន្ទុក • សណ្តាន់ • ឆ្នេរ
<p>អង្គការ មេត្តាករុណា (JS) ទំនាក់ទំនង: លោក វង់ទឹម ភូមិកំពង់រទេះ ឃុំ កំពង់រទេះ ស្រុក ស្ទឹង សែនខេត្ត កំពង់ធំ ទូរស័ព្ទ: ០១២ ៦៩០ ៩៤២ អ៊ីម៉ែល: vongthimm@hotmail.com គេហទំព័រ: www.jrscambodia.org www.jesecam.org</p>	<ul style="list-style-type: none"> • រទេះ • ផ្ទះ/អណ្តូង • ប្រាក់កម្ចី • កិច្ចពិភាក្សា ច្បាប់ • ការអប់រំ • ការ ផ្តល់មត្តិ យោបល់ 	<ul style="list-style-type: none"> • បាយ • ស្ទឹងសែន • សន្ទុក • សណ្តាន់ • ឆ្នេរ
<p>អាជ្ញាធរកម្ពុជាគ្រប់គ្រងសកម្មភាពកំចាត់មិន និងសង្គ្រោះជនពិការដោយសារមិន (CMVIS/CMAA) ទំនាក់ទំនង: លោក អ៊ុក ភន្ទ័រស័ព្ទ: ០១២ ៣៩៨ ៧៥២</p>	<ul style="list-style-type: none"> • ស្វែងរករបាយការណ៍ • បង្រៀន ពី មិន • បញ្ជូនបន្ត • ចុះតាមភូមិ 	<ul style="list-style-type: none"> • គ្រប់ស្រុកទាំងអស់ ពេលមានគ្រោះថ្នាក់ ដោយសារមិន

សូមដាក់បញ្ចូល អង្គការ ផ្សេងទៀត ដែលអ្នកបានដឹងថា គេធ្វើការ ជាមួយជនពិការ និងជន រងគ្រោះដោយសារមិន នៅខេត្តកំពង់ធំ នេះ

- នៅចុង ឆ្នាំ២០១១ កាកបាទក្រហម អូស្ត្រាលី បានទទួលរបាយការណ៍ ការគ្រប់គ្រង រាល់របាយការណ៍ ជនរងគ្រោះ ដែល ទទួលការឧបត្ថម្ភ ដោយ ជំនួយពីរដ្ឋាភាពាល អូស្ត្រាលី។ ដែលផ្តល់ដោយ អង្គការ (CIDI) អង្គការដៃគូរបស់ CIDI រួមមាន អង្គការ HI-B និង MoDE.
- អង្គការ ទស្សនៈពិភពលោក ផ្តល់ ការសិក្សា ដល់ ក្មេង ពិការ (CWD)។

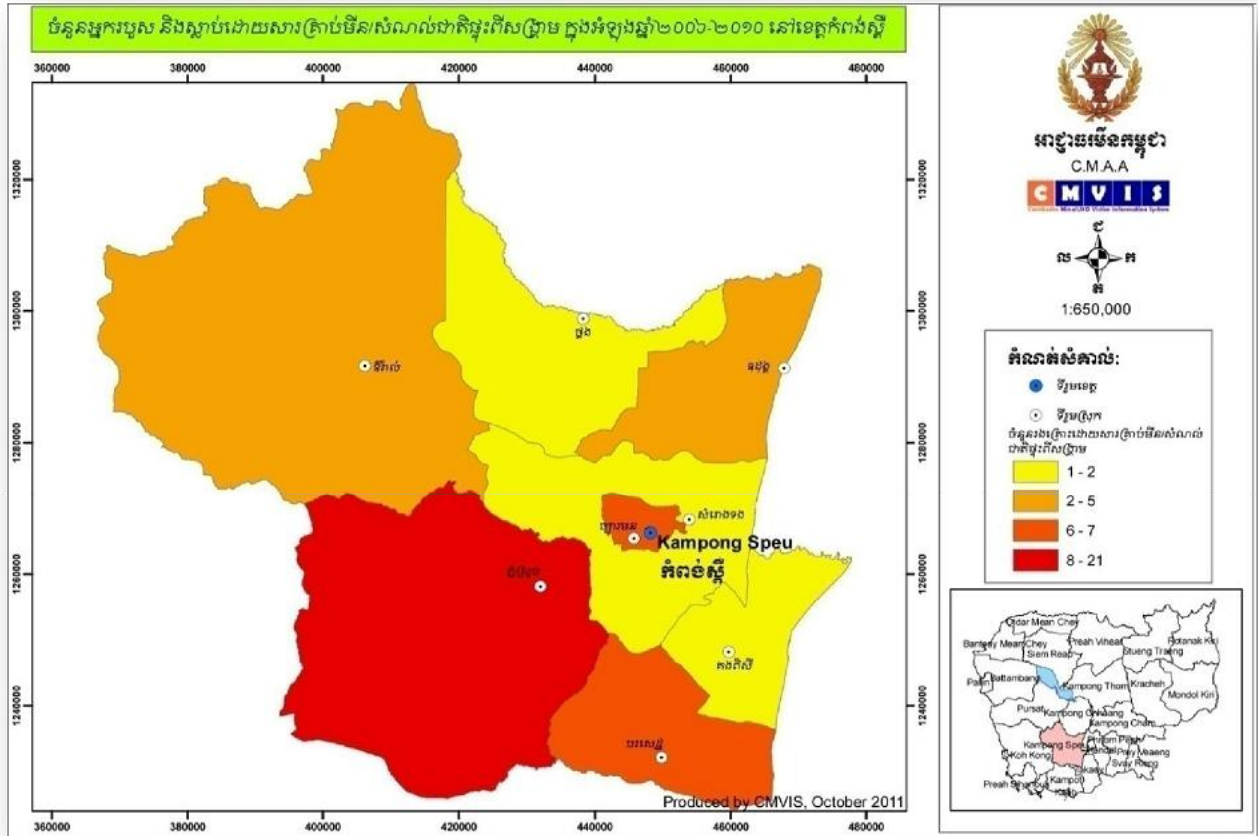

ចំនួនប្រជាជនឆ្នាំ ២០០៨: ៧១៦,៥១៧
 ចំនួនស្រុក: ០៨
 ចំនួនឃុំ: ៨៨
 ការស្នង់ អំពីស្ថានភាពដី ដែលទទួលបាននូវឥទ្ធិពលមីន ឆ្នាំ២០០១ : ៨២,៤ គម^២
 ការកំណត់ទីតាំង និង វិជ្ជាជីវៈ ដែលទទួលបាននូវឥទ្ធិពលមីនឆ្នាំ ២០១១ : ៧/ម **

ស្រុក	របាយការណ៍ស្តីពីមីន/ក្រាបមីនទាន់ផ្ទះ				កំរិតទី១ ក្នុងការស្រង់មតិ	ការស្រង់មតិប្រចាំ ២០១២និង ការគ្រប់គ្រង រាល់បញ្ហាក្រាបមីន និងក្រាបមីន មិនទាន់ផ្ទះ			
	1979-2009	2010	2011	សរុប		Sum A1-A3(km ²)	A4 (km ²)	សរុប B (km ²)	សរុប SHA (A+B)
ស្រែសក	576	3		579	94	0,011	36,1	14,9	320
សំរោងទង	468			468	164		2,1	0,8	35
ថ្នង	337			337	30		2,2	1,3	36
បាសិទ្ធិ	237			237	92	0,03	6,3	0,3	82
ឱទ្ធិវាល	220			220	33		0,9	0,2	18
ឧត្តុង	213			213	124	0,07	0,05	1,6	25
គងពិសី	181		1	182	120	0,05	2,4	0,4	36
ច្បារមន	155		5	160	45				
សរុប	2387	3	6	2396	702	0.161	50.05	19.5	552

* ការចុះស្រង់មតិ នៅចំនួនភូមិ ដែលមានមីន និង សារធាតុផ្ទុះដែលសល់ពីសង្គ្រាម តាមស្រុក ឆ្នាំ២០១១។

** ការចុះស្រង់មតិ នៅតាមតំបន់ និង ការវាយតម្លៃ អំពីមិន និង គ្រាប់មិនទាន់ផ្ទះ នៅតាមស្រុក ជាលក្ខណៈ ពិសេស ឆ្នាំ ២០០៩/២០១១

ប្រភព ៖ ផែនទី ស្តី អំពីតំបន់ ដែលមាន មនុស្ស រងគ្រោះ(២០០៦-២០១០) និងស្ថិតិ (២០០៤-២០១១) ដែលបានមកពី CMVIS.

ផ្ទៃដី ៖ មិនមានឯកសារច្បាស់លាស់ ចំពោះតំបន់ ដែលប្រកបដោយគ្រោះថ្នាក់

SHA: តំបន់ ដែលនៅសង្ស័យ

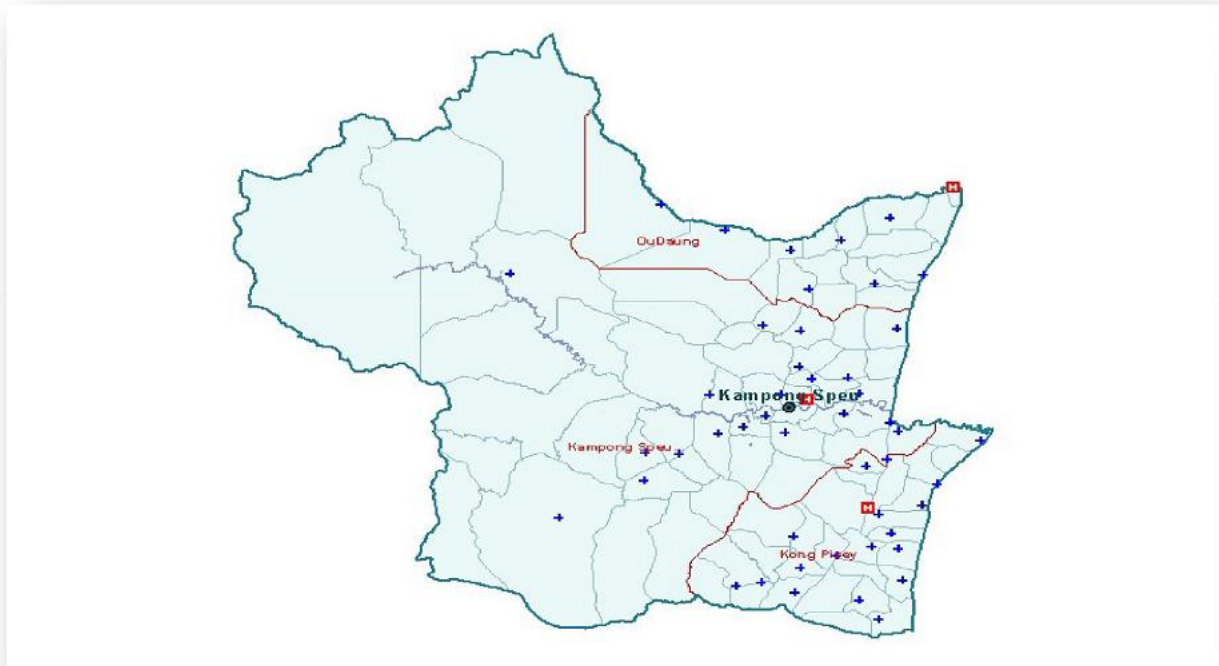

SCHOOLS AND POPULATION: KAMPONG SPEU PROVINCE
SCHOOL YEAR 2006-07

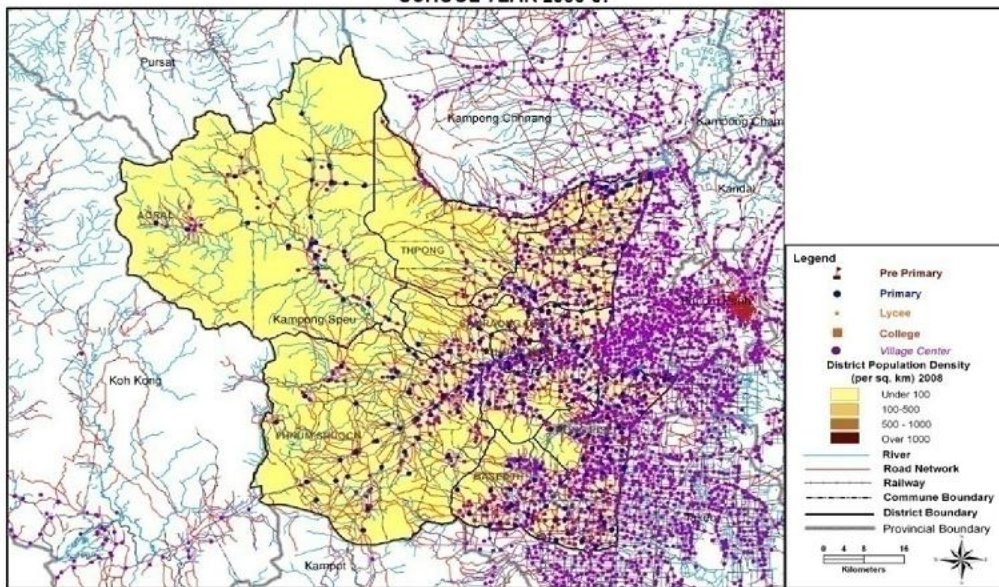

រាល់ការពិនិត្យជំងឺ និង ការព្យាបាល គឺមិនគិតថ្លៃឡើយចំពោះអ្នកដែលមាន ប័ណ្ណក្រីក្រ។ រាល់ប័ណ្ណ អាសាវាប័រវងរបស់ ឃុំ កំពង់តែមានការអភិវឌ្ឍន៍ ឯ មន្ទីរពេទ្យ ដែលធ្វើការជាមួយជនពិការ រួមបញ្ចូលដែរនោះ មានដូចជា ។ ក្រសួងសង្គមកិច្ច អតីតយុទ្ធជន និង យុវនីតិសម្បទា (Mosvy) មានការិយាល័យ ដែលជា មណ្ឌលស្តារលទ្ធភាព ជនពិការ ប្រចាំ ខេត្ត កំពង់ស្ពឺ។ ក្រសួងសង្គមកិច្ច អតីតយុទ្ធជន និង យុវនីតិសម្បទា (Mosvy) ផ្តល់ ប្រាក់បៀវត្ស ដល់ យុទ្ធជនពិការ។

បុគ្គលិក អង្គការ ផ្សេងៗ នៅ ខេត្ត កំពង់ចាម តែងតែ ចុះ យករបាយការណ៍ អំពី ជនពិការ គ្រប តំបន់ ក្នុង ខេត្ត កំពង់ធំ របាយការណ៍ ទាំងនេះមាន :

អង្គការ	សេវាកម្ម	ស្រុក
<p>DPO ជា អង្គការ តំណាង អោយ អង្គការ CDPO</p> <p>ទំនាក់ ទំនង : លោក អូរ សំបូរ . លោក ម៉ានិត ឈឿង ក្រុម អភិវឌ្ឍ ការភូមិ</p> <p>ទូរស័ព្ទ : ០១៦ ៩៣១ ៩៧៤, ០៧៧ ៣៦៦ ៤០៥, ០២៣ ២២១ ៨២៣, ០២៣ ២១២ ០១៨</p> <p>អ៊ីមែល : manithchoeng@gmail.com</p> <p>វេបសាយ: www.cdpo.org</p>	<ul style="list-style-type: none"> • ផ្សព្វផ្សាយ អំពី សិទ្ធិ ជន ពិការ រួម ជាមួយ ការ អភិវឌ្ឍន៍ • ការ ជួយ ឧបត្ថម្ភ និង ការ អភិវឌ្ឍន៍ ដល់ ជនពិការ តាមភូមិ • ក្រុម ជួយ ខ្លួន ឯង 	<ul style="list-style-type: none"> • សំរោង ១៥ • ឧត្តុង • បាសិទ្ធ • ឆាយ សុវណ្ណ • សួស • គង ពិសិ
<p>អង្គការ បើកកម្ម អភិវឌ្ឍន៍កម្ពុជា ដើម្បី ជនពិការ</p> <p>ទំនាក់ទំនង : អូន ធឿ</p> <p>ស្រុក បាសិទ្ធ ខេត្ត កំពង់ស្ពឺ</p> <p>ទូរស័ព្ទ : ០១២ ៦៧៦ ២៩៤ / ០៣២ ៩៣១ ៧២៦</p> <p>អ៊ីមែល : infore@cdmdcambodia.org</p> <p>វេបសាយ : www.cdmdcambodia.org</p>	<ul style="list-style-type: none"> • ប្រាក់ កំរើ • បណ្តុះ បណ្តាល វិជ្ជា ជីវ • លើក តម្កើន សិទ្ធិ ជនពិការ • បង្កើត សមាគមន៍ ជនរងគ្រោះ និង ក្រុម ជួយ ខ្លួន ឯង • បញ្ជូន អ្នក មាន បញ្ហា ភ្នែក ទៅ តាកែវ 	<ul style="list-style-type: none"> • បាសិទ្ធ • គងពិសិ
<p>គណកម្មាធិការ កក្កដាប្រហាមអណ្តរជាតិ (ICRC)</p> <p>ទំនាក់ ទំនង : លោក កែវ ជណ្ណា</p> <p>ភូមិ អង្គសិរី ឃុំ ការងារធំ ស្រុក តំការមន ខេត្ត កំពង់ស្ពឺ</p> <p>ទូរស័ព្ទ : ០១២ ៨៧២ ២២៨ / ០២៥ ៩៨៧ ២៣៨</p> <p>អ៊ីមែល : komp_kompongspai@icrc.org</p> <p>វេបសាយ: www.icrc.org</p>	<ul style="list-style-type: none"> • បណ្តុះបណ្តាល • អាហារ និង ការ សម្របសម្រួល • ការស្នាក់នៅ និង ចេញ ថ្លៃ ធ្វើ តំណើរ • ចុះ តាម តំបន់ គោលដៅ និង កម្មវិធី ស្វែងរក ជនពិការ 	<ul style="list-style-type: none"> • គ្រប់ស្រុក អាំង អស់ នៅ កំពង់ស្ពឺ • ជឿ ខេត្ត
<p>អាជ្ញាធរកម្ពុជាគ្រប់គ្រងសកម្មភាពកំចាត់មីន និងសង្គ្រោះជនពិការដោយសារមីន</p> <p>ទំនាក់ទំនង : លោក ឆួន ស្រៀន</p> <p>ទូរស័ព្ទ : ០១២ ៨៧២ ២២៨</p>	<ul style="list-style-type: none"> • ការស្វែង រក នៅ ទីន្ទន់យ • ផ្តល់ ការទំនាំ អំពី មីន • CMVIS/CMAA មាន ការិយាល័យ នៅ ខេត្ត កំពង់ស្ពឺ ហើយ ក៏ ចុះស្វែងរក ជនពិការ នៅខេត្ត កណ្តាល តាកែវ និង ភ្នំពេញផង ។ 	<ul style="list-style-type: none"> • គ្រប់ស្រុក

នៅចុងឆ្នាំ២០១១ភាគប្រាមអង្គការស្រុកលើបានអោយដឹងថាអង្គការនេះធ្វើការងារក្នុងការសង្គ្រោះ ដល់ ជនរងគ្រោះ ដោយបានប្រាក់ជំនួយពី AusAID ដោយផ្តល់ជំនួយបន្តដោយ CIDI ជាអង្គការដៃគូរជាមួយនិងអង្គការដៃគូរ របស់ CIDI ក្នុងខេត្តនេះមាន AAR-WCD, DPOS និង CADR.



ទិន្នន័យ ប្រជាជន ឆ្នាំ ២០០៨ : ៥៨៥ .១១០

ល រាង បញ្ចប់ : ១១.៧០

ផ្ទៃ ប្រកាស

ចំនួន ឃុំ : ៥២

ចំនួន ជនពិការ អ/ម

២០០១ការស្ទង់ អំពីស្ថានភាពដី ដែល ទទួលរងនៅ ពង្សិពល មិន : ១០១.២៣៥*

២០១១ ការកំណត់ ទីតាំង និង ផែន ដី ដែល ទទួលរងនៅ ពង្សិពល មិន : ១១.៦៧**

ស្រុក	របាយការណ៍ស្តីពីមិន/គ្រាប់មិនទាន់ផ្ទុះ				កំរិតទី១ ក្នុង ការស្រង់មតិ	ការស្រង់មតិប្រចាំ ២០១២និង ការគ្រប់គ្រង រាល់ បញ្ហាគ្រាប់មិន និងគ្រាប់ មិនទាន់ផ្ទុះ			
	1979-2009	2010	2011	សរុប		Sum A1-A3(km ²)	A4 (km ²)	សរុបB (km ²)	សរុប HA
ដងទង់	405			405	25	0	0.5	0.04	12
កំពត	383			383	35			0.1	1
ជល់គិរី	281	4		285	23	0.16	3,6	0.3	39
ឈូក	281	6		287	30		3	0.1	36
អង្គរជ័យ	247	2		249	26		1,6		17
កំពង់ត្រាច	252			252	37		0,4	0.3	17
បន្ទាយមាន	136	1		137	32	0,01	1,5	0,06	17
កំពង់បាយ	44			44	6				
សរុប	2029	13	0	2042	214	0.17	10.6	0.9	139

ការចុះស្រង់មតិ នៅចំនួនភូមិ ដែលមានមិន និង សារធាតុផ្ទុះដែលសល់ពីសង្គ្រាម តាមស្រុក ឆ្នាំ២០១១។

** ការចុះស្រង់មតិ នៅតាមតំបន់ និង ការវាយតម្លៃ អំពីមិន និង គ្រាប់មិនទាន់ផ្ទុះ នៅតាមស្រុក ជាលក្ខណៈ ពិសេស ឆ្នាំ ២០០៩/២០១១។

ប្រភព : ផែនទី ស្តី អំពីតំបន់ ដែលមាន មនុស្ស រងគ្រោះ(២០០៦-២០១០)និងស្ថិតិ (២០០៤-២០១១) ដែលបានមកពី CMVIS.។

ផ្ទៃដី : មិនមានឯកសារច្បាស់លាស់ ចំពោះតំបន់ ដែលប្រកបដោយគ្រោះថ្នាក់។

សេវាកម្ម លើជនពិការ និង ជនងាយរងគ្រោះ

រាល់ការពិនិត្យជំងឺ និង ការព្យាបាល គឺមិនគិតថ្លៃឡើយចំពោះអ្នកដែលមានប័ណ្ណក្រីក្រ ។ រាល់ប័ណ្ណ ធានារ៉ាប់រងរបស់ ឃុំ កំពុងតែមានការអភិវឌ្ឍន៍នៅឯមន្ទីរពេទ្យ ដែលធ្វើការជាមួយជនពិការ រួមបញ្ចូលដែរនោះមាន :

ការរៀបចំ សេវាកម្ម កាតុបត្រ ដល់ ជនងាយរងគ្រោះ និង ជនពិការ នៅ កំពត

អង្គការ	សេវាកម្ម	តំបន់ប្រតិបត្តិការណ៍
<p>អេពិកអាត EPIC ARTS ទំនាក់ទំនង : លោកស្រី វិណី ឃុំ សុវណ្ណ សាគរ ភូមិ កំពង់ កណ្តាល ក្រុង កំពត ខេត្ត កំពត ទូរស័ព្ទ : ០៣៣ ៩៣២ ២៤៧.០៩២ ៩៨៩ ១០៨ អ៊ីមែល : epicarts@camintel.com វេបសាយ : www.epicarts.org.uk</p>	<ul style="list-style-type: none"> • ផ្តល់ម្ហូបអាហារ និង បណ្តុះបណ្តាលការងារ • បង្រៀន ភ្លេងបុរាណនិង របាំ • បញ្ជូនបន្ត ទៅ ទទួលសេវាកម្ម ផ្សេងៗ 	<ul style="list-style-type: none"> • ទឹកឈូ
<p>សមាគមន៍ ជនពិការភ្នែក កម្ពុជា ហៅ កាត ABC ទំនាក់ទំនង : លោក ច្រៀង សុផារ៉ា ឃុំ ជល់ ឃុំ ភូមិ ជល់ ឃុំ ស្រែសុក ទឹកឈូ ខេត្ត កំពត ទូរស័ព្ទ : ០១២ ៩៩៤ ២៣៩.០១១ ៤០២ ៧៤៥.០៨៨ ៩២ ១៨ ៣១៣ អ៊ីមែល : psr_abckampot@yahoo.com វេបសាយ : www.cambodianblindassociation.org</p>	<ul style="list-style-type: none"> • វិធីសាស្ត្រ ការថែរក្សា ភ្នែក • កាសាក់នៅ រាហូរ និង កាសិក្សា សំរាប់ ជនពិការភ្នែក • បញ្ជូន ទៅ មណ្ឌល សុភ័ព្វភាព ភ្នែក • ផ្តល់ប្រាក់ កិច្ច រួម ជាមួយ វិធីសាស្ត្រ៣០គ្រួសារ • ឧបត្ថម្ភ លើប្រតិបត្តិការ សំរាប់ ជនពិការ ភ្នែក រួមជាមួយ របៀប ប្រើប្រាស់ • មណ្ឌល ស្តារ ភ្នែក 	<ul style="list-style-type: none"> • ឈូក • កំពង់ ត្រាច • ទឹកឈូ • តាមផ្សិត
<p>អាជ្ញាធរកម្ពុជាគ្រប់គ្រងសកម្មភាពកំចាត់មីន និងសង្គ្រោះជនពិការដោយសារមីន (CMVIS/CMAA) ទំនាក់ទំនង : អ៊ូរី ឡុក ទូរស័ព្ទ : ០១២ ៦២៥ ២៨៦</p>	<ul style="list-style-type: none"> • ការស្វែង រក នៅ ទិន្នន័យ • ផ្តល់ ការដេតា អំពី មីន 	<ul style="list-style-type: none"> • គ្រប់ស្រុក

- អង្គការ មួយចំនួន ឬក៏ រួមទាំងរាល់ សកម្មភាពរបស់ជនពិការផ្ទាល់ តែងតែមានការ ឧបត្ថម្ភ ដោយ កក្កបាទក្រហម និង មូលនិធិសម្ព័ន្ធ អូស្ត្រាលី ។ ការផ្តួចផ្តើមរបស់ប្រទេសកម្ពុជាសម្រាប់ជនពិការមាន (CID) និងអង្គការ ផ្សេងៗទៀត ដែល ធ្វើការនៅខេត្ត នេះមាន ADD, AAR-WCD, AEC, CHEMS,អេពិកអាត, KPF និង CRC-CBHD.

** ការចុះស្រង់មតិ នៅតាមតំបន់ និង ការវាយតម្លៃ អំពីមិន និង គ្រាប់មិនទាន់ផ្ទះ នៅតាមស្រុក ជាលក្ខណៈ ពិសេស ឆ្នាំ ២០០៩/២០១១។

ប្រភព ៖ ផែនទី ស្តី អំពីតំបន់ ដែលមាន មនុស្ស រងគ្រោះ(២០០៦-២០១០) និងស្ថិតិ (២០០៤-២០១១) ដែលបានមកពី CMVIS.

ផ្ទៃដី ៖ មិនមានឯកសារច្បាស់លាស់ ចំពោះតំបន់ ដែលប្រកបដោយគ្រោះថ្នាក់ទេ



**ផែនទីប្រហាក់ប្រហែល នេះបាន ផ្តល់ អោយដោយ មន្ទីរសុខាភិបាល។ ដែលបាននិយាយអំពី ចំនួន មន្ទីរសុខាភិបាល

SCHOOLS AND POPULATION: KOH KONG PROVINCE
SCHOOL YEAR 2006-07

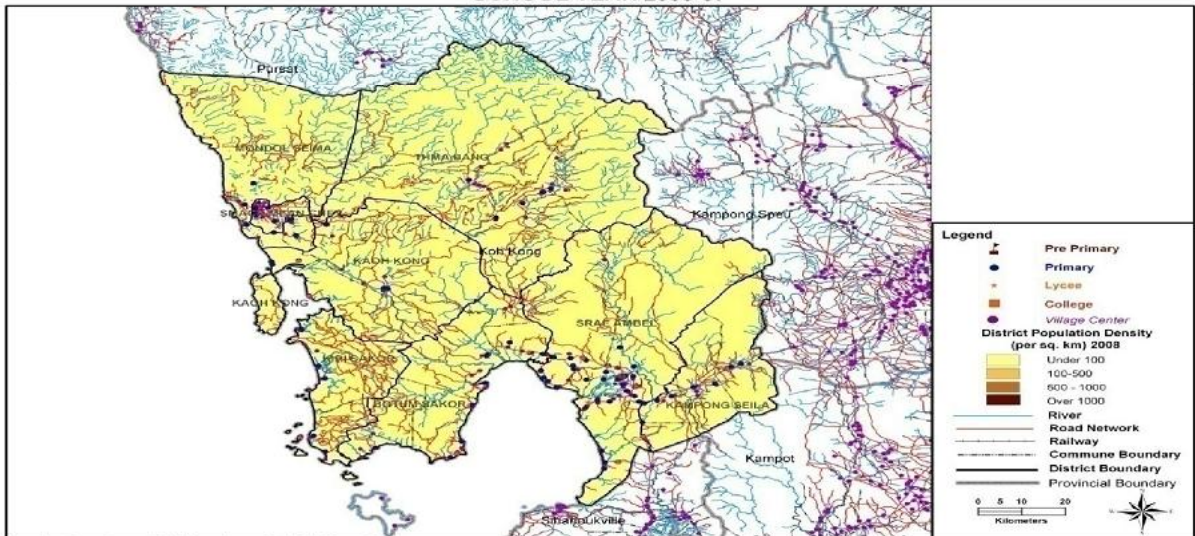

Planning Department Collaboration with JICA, March 2009

** ផែនទីខាងលើនេះត្រូវបានផ្តល់ដោយក្រសួងអប់រំយុវជននិងកីឡា។ បង្ហាញពីមជ្ឈមណ្ឌលអប់រំនានានៅក្នុងខេត្តនេះ។

សូមចំណាំថាមានបានសាលារៀនថ្មីនិងផ្លូវថ្នល់ចាប់តាំងពីឆ្នាំ 2006-07 ។ ក្នុងឆ្នាំ 2012 មានសរុបចំនួន 142

សាលារៀនមួយដែលមានជាមួយនឹងការចុះឈ្មោះចូលរៀនរបស់ 28,936 មួយ។ សាលាមួយៗ: 34 បានចុះឈ្មោះ: 1,306 ។

សាលារៀនបឋមសិក្សា: 84, បានចុះឈ្មោះហើយ 20,612 ។ សាលារៀនមធ្យមសិក្សា: 24, បានចុះឈ្មោះហើយ 7,048 ។ មហាវិទ្យាល័យ: 18,

បានចុះឈ្មោះហើយ 2,175 ។ វិទ្យាល័យ: 6, បានចុះឈ្មោះហើយ 4,843 ។

សេវាកម្មសម្រាប់ជនពិការ និង ជនរងគ្រោះ

រាល់ការពិនិត្យជំងឺ និង ការព្យាបាល គឺមិនគិតថ្លៃឡើយចំពោះអ្នកដែលមានប័ណ្ណក្រីក្រ ។ រាល់ប័ណ្ណ ធានារ៉ាប់រងរបស់ ឃុំ កំពុងតែមានការអភិវឌ្ឍន៍នៅឯមន្ទីរពេទ្យ ដែលធ្វើការជាមួយជនពិការ រួមបញ្ចូលដែរនោះ មានដូចជា :
ក្រសួងសង្គមកិច្ច អតីតយុទ្ធជន និង យុវនីតិសម្បទា (MoSVY)សហការណ៍ ជាមួយ(MoSVY) ចាប់តាំងពីឆ្នាំ (១៩៩២)
ដោយបានជួយស្វែងរកជំនួយ ក្នុងពេលនោះ ។

CMAA និងCMVIS កំពង់រក របាយការណ៍បន្ថែម.

បុគ្គលិក អង្គការ ផ្សេងៗនៅ ខេត្ត កំពង់ធំ តែងតែចុះយករបាយការណ៍ អំពី ជនពិការ គ្រប់តំបន់ ក្នុង ខេត្ត កំពង់ធំ របាយការណ៍ ទាំងនេះមាន :

អង្គការ	សេវាកម្ម	ស្រុក(តំបន់ប្រតិបត្តិការណ៍)
អង្គការ ជនពិការកម្ពុជា (CDPO) ទំនាក់ទំនង: ឡុង ប៊ែរស៊ី ភូមិ៤, ឃុំ ដងទង់, ស្រុក ខេមរ ភូមិន្ទ, ខេត្ត កោះកុង ទូរស័ព្ទ : 016 505 451 គេហទំព័រ : www.cdpo.org	<ul style="list-style-type: none"> • ក្រុមជួយខ្លួនឯង • ចំបេះដឹង អំពីច្បាប់ • បញ្ជូនបន្ត 	<ul style="list-style-type: none"> • ធ្វើមួយ ឃុំ ក្នុងស្រុក ខេមរភូមិន្ទ

*** មាន អង្គការមួយចំនួន ដែលមានតំណើរការក្នុង ការជួយ ដល់ជនរងគ្រោះ ត្រូវបាន ទទួលការឧបត្ថម្ភ ពី មូលនិធិសប្បុរសធម៌ អូស្ត្រាលី។

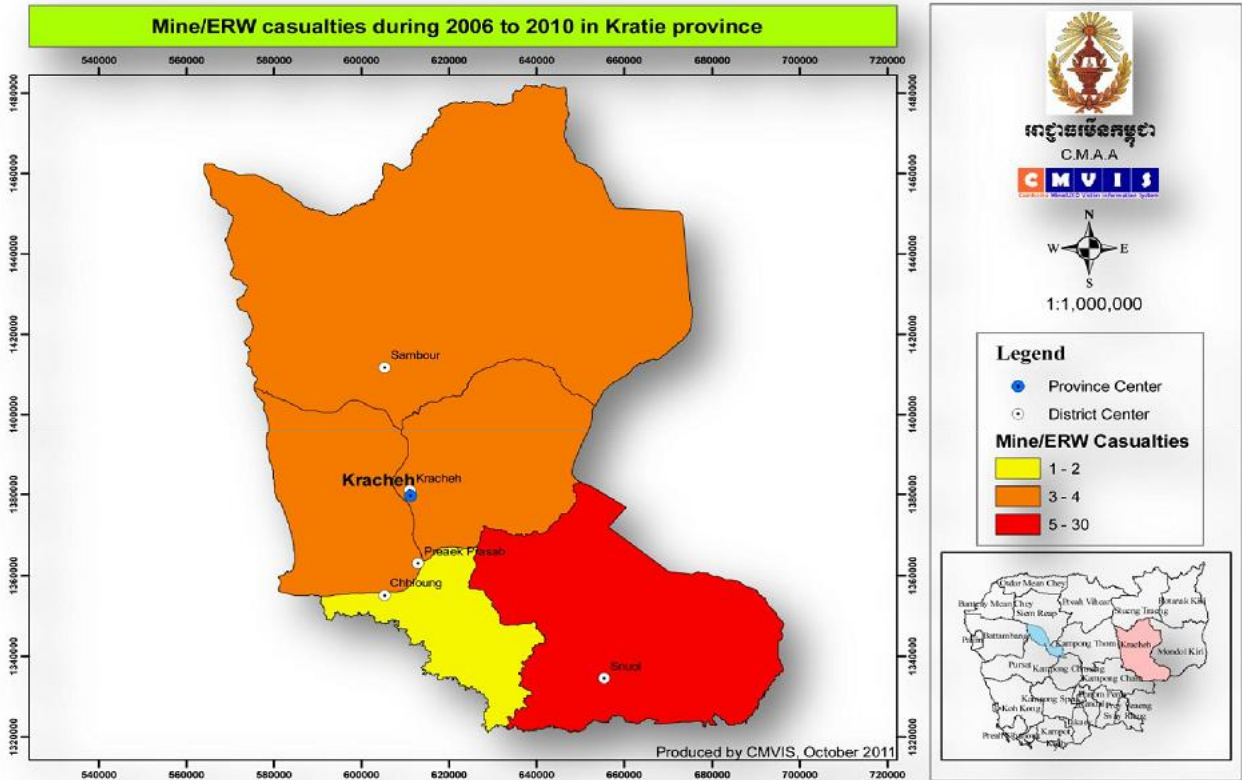

សីតុណ្ហជាតិអាកាស (2008) : 318.522

ផ្ទៃដី 11 094 km²

ចំនួន ស្រុក/ខ័ណ្ឌ: 5

ចំនួនឃុំសង្កាត់: 44

ចំនួននៃការមានភូមិ: 196

ចំនួននៃការប្រជាជនជាមួយនឹងការជនពិការ: 1632 (2009)

ការស្ទង់មតិឆ្នាំ 2001 ការប៉ាន់ស្មានពីតំបន់ដែលរងផលប៉ះពាល់: 54,7 * km²

ការប៉ាន់ស្មានពីបន្ទាត់មូលដ្ឋានឆ្នាំ 2012 តំបន់រងផលប៉ះពាល់: 122,554 ** km²

ស្រុក	របាយការណ៍ស្តីពីមិន/គ្រាប់មិនទាន់ផ្ទុះ						កំរិតទី១ ក្នុងការស្រង់មតិ	ការស្រង់មតិប្រចាំឆ្នាំ ២០១២ និង ការគ្រប់គ្រងរាល់ បញ្ហាគ្រាប់មិន និងគ្រាប់ មិនទាន់ផ្ទុះ			
	1979-2009	2010	2011	2012	ខែកុម្ភៈ 2013	សរុប		ភូមិ	Sum A1-A3 (km ²)	A4 (km ²)	សរុប B (km ²)
ស្ទឹង	343	8	3	12	1	367	34	16	13.1	42.5	436
ក្រចេះ	126	0	0	0	0	126	34				
ព្រៃកប្រសព្វ	114	0	0	0	0	114	27		0.05	0.7	14
សំបួរ	70	0	6	0	0	76	23		0.004	50.2	75
ឆ្លង	56	0	0	0	0	56	13				
សរុប	709	8	9	12	1	739	131	16	13.154	93.4	525

* ការស្ទង់មតិមូលដ្ឋាននេះ (2009-2012) បានធ្វើឡើងដោយភ្នាក់ងារដោះស្រាយមិនត្រូវបានកំណត់ តំបន់ ដែលគ្របដណ្តប់ដោយសំណល់ជាតិផ្ទុះសង្រ្គាម (ស.ផ.ស.)

។ តារាងនេះបញ្ជាក់ ពីតំបន់សរុបដែលទទួលបានឥទ្ធិពលសារធាតុកមិនទាន់ផ្ទុះ ព័ត៌មានផ្សេងៗទៀតអាចទាក់ទងជាមួយ CMAA ។

** ផលបូក A1-A3 (km²) - ផលបូកនៃតំបន់ទាំងអស់ដែលមានការចម្លងអាគ្រាសនៃគ្រាប់មិនប្រឆាំងមនុស្ស (APM) តែប៉ុណ្ណោះ (A1); APM ទាំងពីរនិងមិនប្រឆាំងសត្វកម្រិតទី២ (អេដីស៊ីម) (A2) និងអេដីស៊ីមតែប៉ុណ្ណោះ (A3) ។ A4 (km²) - តំបន់នេះត្រូវបានគ្របដណ្តប់ដោយ មិនប្រឆាំងមនុស្ស តែមួយប្រភេទប៉ុណ្ណោះ APM ។ សរុប b (km²) - ចំនួនទឹកប្រាក់នៃតំបន់គ្របដណ្តប់ដោយ ស.ផ.ស. ផ្សេងទៀត

សរុប SHA (a + b) មានចំនួនតំបន់មានគ្រោះថ្នាក់សង្ស័យថា (SHA) នៅក្នុងតំបន់ដែលបានកំណត់នៅក្នុងតំបន់វិជ្ជមាន A1-A3, A4 និង១ ប្រភព: ផែនទីនៃជនរងគ្រោះ (2006-2010) និងស្ថិតិ (2004-2011) ពី CMVIS

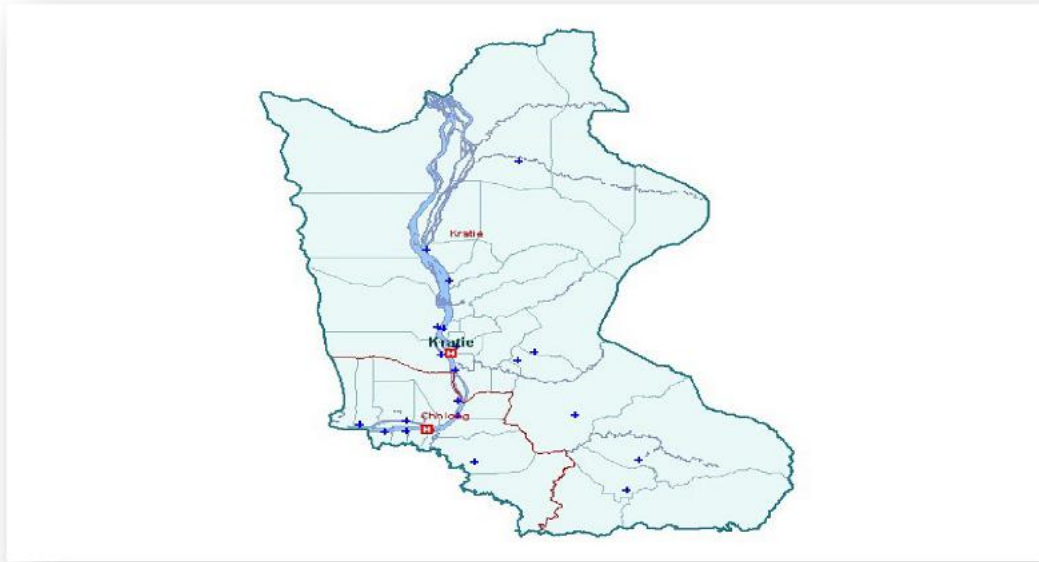

**ផែនទីប្រហាក់ប្រហែល នេះបាន ផ្តល់ អោយដោយ មន្ទីរសុខាភិបាល។ ដែលបាននិយាយអំពី ចំនួន មន្ទីរសុខាភិ ផែនទីខាងលើនេះត្រូវបានផ្តល់ដោយក្រសួងអប់រំយុវជននិងកីឡា។ បង្ហាញមណ្ឌលអប់រំនានានៅក្នុងខេត្តនេះ។

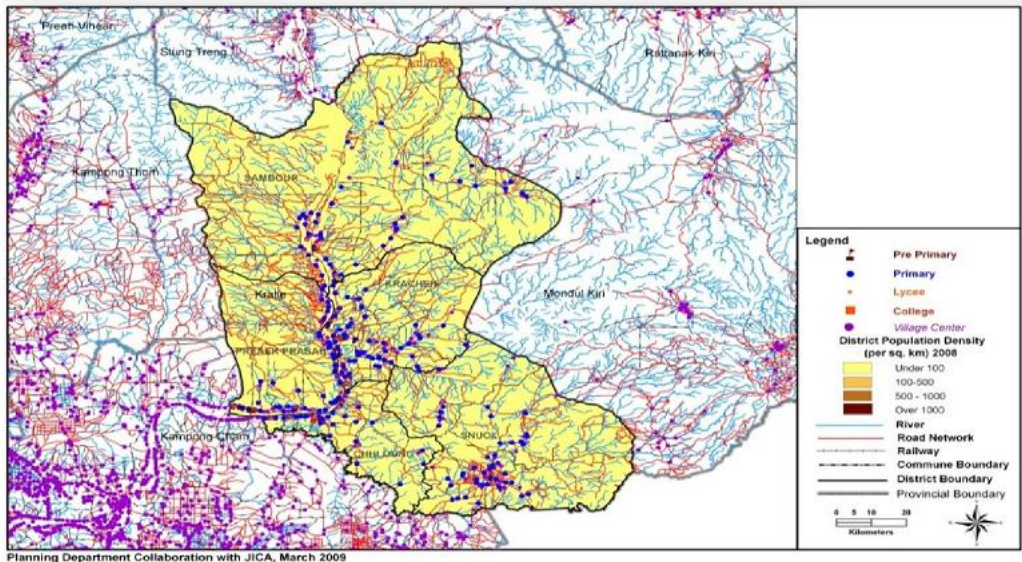

សូមចាំថាយើងមានសាលារៀនថ្មីនិងផ្លូវថ្នល់ចាប់តាំងពីឆ្នាំ 2006-07 ។ នៅក្នុងឆ្នាំ 2012 មានចំនួនសរុប 337 សាលារៀនមួយដែលមានជាមួយនឹងការចុះឈ្មោះចូលរៀន 75,681 មួយ។ សាលាម្តេចៗ: 44, មានជាមួយនឹងការចុះឈ្មោះចូលរៀន 2.197 ។ សាលារៀនបឋមសិក្សា: 244, មានជាមួយនឹងការចុះឈ្មោះចូលរៀន 56.783 ។ សាលារៀនមធ្យមសិក្សា: 49, ចុះឈ្មោះចូលរៀនសាលា 16.701: 39, មានជាមួយនឹងការចុះឈ្មោះចូលរៀន 8.038 ។ វិទ្យាល័យ: 10, មានជាមួយនឹងការចុះឈ្មោះចូលរៀន 8.663 ។

សេវាភ្នាក់ងារ សង្គ្រោះជនពិការ

សេវាកម្មរដ្ឋាភិបាលនៅក្នុងវិស័យសុខាភិបាលនិងវិស័យអប់រំដែលត្រូវបានផ្តល់ប្រឆាំងនោះទេ។ ក្នុងនាមជានៃឆ្នាំ 2012

នៅខេត្តក្រចេះមាន មន្ទីរពេទ្យបង្អែក និងមណ្ឌលសុខភាព ប្រកាសសុខភាព។
 ការផ្តល់សេវាសុខភាពដោយឥតគិតថ្លៃគឺសម្រាប់អ្នកដែលមានប័ណ្ណក្រីក្រលេខសម្គាល់។ MoSVY
 ក្នុងការសហការជាមួយអតីតយុទ្ធជនអន្តរជាតិ (VI)
 រត់មជ្ឈមណ្ឌលស្តារទឹកស្អុយនៅក្នុងខេត្តក្រចេះដែលផ្តល់នូវការព្យាបាលដោយចលនាក៏ដូចជាការចែកគ្រឿងកៅស៊ូរុញនិង
 ឧបករណ៍សិប្បនិម្មិតនិងការផ្តល់សេវាដល់ជនពិការពី មណ្ឌលគិរី រតនៈគិរី និងស្ទឹងត្រែង។
 មជ្ឈមណ្ឌលនេះធ្វើឱ្យការបញ្ជូនទៅកាន់មន្ទីរពេទ្យខេត្តសម្រាប់ការវះកាត់ជាក់លាក់ដូចជា ការវាស់កាត់ អវយវៈ
 និងក៏ផ្តល់នូវតាមដានទស្សនកិច្ចសម្រាប់អ្នកជំងឺរបស់ពួកគេ។ មន្ទីរពេទ្យខេត្ត (ផ្តល់ជូនដោយ VI) ផ្តល់នូវការវះកាត់, MoSVY
 បង់ប្រាក់សោធនដល់អតីតយុទ្ធជននិងមន្ត្រីប៉ូលីសនិវត្តន៍ជនពិការនិងមានក្រុមការងារចុះតិចតួច

ការរៀបចំ សេវាសុខ ការចុះជួយ ដល់ ជនចរាចរ និង ជនពិការ នៅ ក្រចេះ

អង្គការ និង ការ ទំនាក់ទំនង	មុខការ ដែល ជួយ	តំបន់
<p>វេទិកាស្រ្ត ពិការ ខេត្ត ក្រចេះ (KDWCF) ទំនាក់ទំនង លោកស្រី ភូមិ រការ កណ្តាល សង្កាត់ រការ កណ្តាល ក្រុង ក្រចេះខេត្ត ក្រចេះ ទូរស័ព្ទ : ០១១ ២២៤ ១៩០</p>	<ul style="list-style-type: none"> ផ្តល់ ចំនេះ ដឹង អំពី ជនពិការ ក្រុម ជួយ ខ្លួនឯង 	<ul style="list-style-type: none"> ឃុំ រការកណ្តាល នៅ ក្រុង ក្រចេះ
<p>អង្គ ទ្រទ្រង់ ជន ពិការ ខេត្ត ក្រចេះ (KDPO) ទំនាក់ទំនង លោក ឈន សុវណ ភូមិ ស្រែស្តៅ ឃុំ អូរស្រី ក្រុង ក្រចេះ ខេត្ត ក្រចេះ ទូរស័ព្ទ ០៩៧ ៨៨ ២៦ ៨៨៥.០១១ ២៦១ ៤៧១ អ៊ីមែល: deth_kdpo@yahoo.com គេហទំព័រ : www.cdpo.org *ឧប្បត្តម ដោយ CDPO</p>	<ul style="list-style-type: none"> ផ្តល់ ចំនេះ ដឹង អំពី ជនពិការ ក្រុម ជួយ ខ្លួនឯង ៥ ជំនួញ និង បណ្តុះ បណ្តាល វិជ្ជាជីវៈ 	<ul style="list-style-type: none"> ឃុំ អូរស្រី
<p>សមាគមន៍ ជនពិការភ្នែក កម្ពុជា ហៅ កាត (ABC) ទំនាក់ទំនង : លោក អូ យុត្ត ភូមិ អូស្រី សង្កាត់ អូស្រី ក្រចេះ ក្រុង ខេត្ត ក្រចេះ ទូរស័ព្ទ : ០១១ ៦៦៤ ៤៤៩ អ៊ីមែល: abc@online.com.kh គេហទំព័រ : www.cambodianblindassociation.org</p>	<ul style="list-style-type: none"> វិធី សាស្ត្រ ក្នុង ការ ថែរក្សាភ្នែក បញ្ជូន ទៅ ពេទ្យ ភ្នែក អាជីវកម្ម ខ្នាត តូច 	<ul style="list-style-type: none"> ចិត បូរី សំបូរ ព្រែកប្រសព្វ
<p>ទាហាន រឹងចាស់ អន្តរជាតិ (VI) ទំនាក់ទំនង : លោក ស្រី ណម ចាន់ណា នាយក រង ឃុំ ក្រចេះ ភូមិ ក្រចេះ ក្រចេះ ក្រុង ខេត្ត ក្រចេះ អ៊ីមែល : chann@vi.org.kh គេហទំព័រ : www.veteransforamerica.org</p>	<ul style="list-style-type: none"> មណ្ឌលស្តារ លិទ្ធិភាព ជនពិការ សំរាប់ ក្រចេះ ស្ទឹងត្រែង,រតនៈ គិរី មណ្ឌល គិរី ការ ស្នាក់នៅ និង ការហូបចុក ផ្តល់សេវាហិរញ្ញ ក្នុងការ ធ្វើតំណើរ ជួយ ដល់ ក្រុមគ្រួសារ កម្មវិធី ផ្តល់ អាហារូប្បករណ៍ ផ្ទះ 	<ul style="list-style-type: none"> ក្រុងក្រចេះ

	<ul style="list-style-type: none"> • ក្រុមជួយ ខ្លួនឯង 	
<p>អាជ្ញាធរកម្ពុជាគ្រប់គ្រងសកម្មភាពកំចាត់ម៉ឺន និងសង្គ្រោះជនពិការដោយសារម៉ឺន (CMVIS/CMAA)</p> <p>ទំនាក់ទំនង : ភិបាល រាជធានី</p> <p>ទូរស័ព្ទ : ០៩២ ៨២២ ០៤០</p>	<ul style="list-style-type: none"> • ស្វែង រកទិន្នន័យ • បង្រៀន អំពីគ្រោះថ្នាក់ ដោយសារម៉ឺន • បញ្ជូនបន្ត • ស្វែង រកទិន្នន័យ នៅមណ្ឌលគីរី 	<ul style="list-style-type: none"> • គ្រប់ស្រុក

- អង្គការ មួយចំនួន ឬក៏ រួមទាំងរាល់ សកម្មភាពរបស់ជនពិការផ្ទាល់ តែងតែមានការ ឧបត្ថម្ភ ដោយ កក្កបាទក្រហម និង មូនីធីសម័យ អូស្ត្រាលី ។

ចំនួនអ្នកប្រជាជន និងស្ថានភាពដោយសារតែបំប្លែងសំណល់ជាទីផ្សារកសិកម្ម ក្នុងអំឡុងឆ្នាំ២០០៦-២០១០ នៅខេត្តតាកែវ

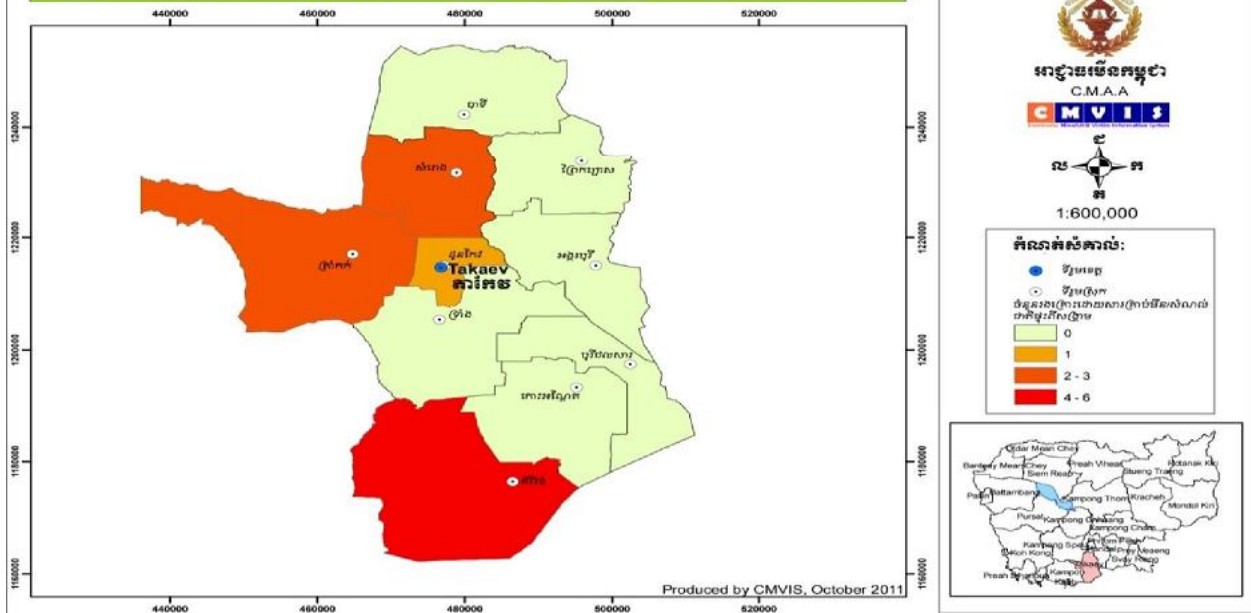

ចំនួនប្រជាជន(2008): 843,931
 ចំនួនស្រុក :10
 ចំនួន ភូមិ : 1,116
 កំរិតទីមួយនៃ ការស្ទង់មតិ អំពី មិន / ទំហំដី UXO : 13 33.1 គម² (2001)
 ការស្ទង់ មើលនៃខ្សែបន្ទាត់មូលដ្ឋាន / ទំហំដី UXO : (2009 - 2011)

ទំហំដី ដែលបានបញ្ចប់ : 3,563គម²
 ចំនួនឃុំ : 100
 ចំនួន ជនពិការ : N/A

ស្រុក	របាយការណ៍ស្តីពីមិន/គ្រាប់មិនទាន់ផ្ទុះ						កំរិតទី១ ក្នុង ការស្រង់មតិ	ការស្រង់មតិប្រចាំ ២០១២និង ការគ្រប់គ្រង រាល់ បញ្ហាគ្រាប់មិន និងគ្រាប់ មិនទាន់ផ្ទុះ			
	1979-2009	2010	2011	2012	ខែកុម្ភៈ 2013	សរុប		ស្រុក	A1-A3 (km ²)	A4 (km ²)	សរុបB (km ²)
ត្រាំកក់	593	2	6	0	0	601	105	0.1	4.04	0.8	52
គិរីវង្ស	407	0	0	0	0	407	64	-	-	-	-
ទ្រាំង	183	0	0	0	0	183	76	-	-	-	-
សំរោង	125	0	0	0	0	125	55	-	-	-	-
ដូនកែវ	113	0	0	0	0	113	34	-	-	-	-
បាទី	111	0	0	3	0	114	83	-	-	-	-
កោះអណ្តែត	90	0	0	0	0	90	33	-	-	0.004	1
ព្រែកប្បាស	21	0	0	0	0	21	15	-	-	-	-
អង្គរ បុរី	16	0	0	0	0	16	5	-	-	-	-
បុរីជលសារ	12	0	0	0	0	12	16	-	-	-	-
សរុប	1671	2	6	3	0	1682	486	n/a	4.1	2.004	55

* ការចុះស្រង់មតិនៅ ចំនួនភូមិ ដែលមានមិន និង សារធាតុផ្ទុះដែលសល់ពីសង្គ្រាម តាមស្រុក ឆ្នាំ២០១១។
 ** ការចុះស្រង់មតិ នៅតាមតំបន់ និង ការវាយតម្លៃ អំពីមិន និង គ្រាប់មិនទាន់ផ្ទុះ នៅតាមស្រុក ជាពិសេស ចំនួនស្រុក ២០០៩/២០១១។
 ប្រភព * ផែនទី ស្តី អំពីតំបន់ ដែលមាន អនុស្ស រងគ្រោះ(២០០៦-២០១០) និងស្ថិតិ (២០០៤-២០១១) ដែលបានអភិ CMVTS.
 ផ្ទៃដី * មិនមានឯកសារច្បាស់លាស់ ចំពោះតំបន់ ដែលប្រកបដោយគ្រោះថ្នាក់

សេវាកម្មសម្រាប់ ជនពិការ និង ជនរងគ្រោះ

សេវាកម្មសម្រាប់ ប្រជាជនពិការ សេវាកម្មរបស់រាជរដ្ឋាភិបាល ខេត្ត តាកែវ ទៅលើជនពិការ រួមមាន ការិយាល័យមួយ ដែល ក្រសួងសង្គមកិច្ច អតីតយុទ្ធជន យុវនីតិសម្បទា(MOSVI)នៅ ខេត្ត តាកែវ ដែល ផ្តល់នៅប្រាក់បៀវត្ស សម្រាប់ យុទ្ធជនពិការ ។ ផ្នែកសុខាភិបាល គឺធ្វើការព្យាបាល ដោយមិនគិតថ្លៃទេ ចំពោះអ្នកដែលមាន ប័ណ្ណក្រីក្រ ។ ប័ណ្ណធានារ៉ាប់រងរបស់ឃុំ ត្រូវបាននិងកំពុង អភិវឌ្ឍន៍ ។ ប័ណ្ណធានារ៉ាប់រងរបស់ ឃុំ ត្រូវបាននិងកំពុង អភិវឌ្ឍន៍ ។

CMAA និង CMVIS កំពុងតែពង្រឹងការស្វែងរកទិន្នន័យ បុគ្គលិករបស់ អង្គការផ្សេងៗ ដែល តែងតែចុះយករបាយការណ៍អំពីជនពិការ គ្រប់តំបន់ក្នុង ខេត្តតាកែវ របាយការណ៍ ទាំងនេះមាន :

អង្គការ	សេវាកម្ម	ស្រុក(ប្រតិបត្តិការ)
អង្គការ ជនពិការ អន្តរជាតិ បេលជិម (HIB) ទំនាក់ទំនង: លោក ទូច សំអឿន ទូរស័ព្ទ : 016 320 258, 032 931 293 អ៊ីមែល : samoeun.touch@hib-cambodia.org គេហទំព័រ : www.handicap-international.org	<ul style="list-style-type: none"> • ផ្តល់របស់ សិប្បនិម្មិត • ថែទាំបាយរទេះ • ចេញផ្ទៃធ្វើដំណើរសម្រាប់ជនពិការ ដែលក្រីក្រ • ផ្តល់នៅ វគ្គបណ្តុះបណ្តាល 	<ul style="list-style-type: none"> • គ្រប់ស្រុក
អង្គការ អភិវឌ្ឍន៍ជនពិការកម្ពុជា (CDMD) ទំនាក់ទំនង: លោក អូន ធា ទូរស័ព្ទ : 012 676 254, 032 931 726 អ៊ីមែល : info@cdmdcambodia.org គេហទំព័រ : www.cdmdcambodia.org	<ul style="list-style-type: none"> • ផ្តល់ប្រាក់ កម្ចី • សិក្សាជំនាញ • ពង្រឹង ការលើកកម្ពស់ សិទ្ធិជនពិការ • ពង្រឹង សមត្ថភាព ដល់ជនរងគ្រោះ និង ក្រុមជួយខ្លួនឯង • ផ្តល់នៅ ការពិនិត្យ ភ្នែក 	<ul style="list-style-type: none"> •
មូលនិធិសម្រាប់ការអប់រំយុវជន និង កុមារពិការ (DYCFE) ទំនាក់ទំនង : ការិយាល័យ ភូមិ ត្រពាំងព្រីង, ឃុំ គូស, ស្រុកត្រាំកក់, ខេត្ត តាកែវ ទូរស័ព្ទ : 012 776 020 អ៊ីមែល : dycfe@mfone.com.kh sopheapdycfe@gmail.com	<ul style="list-style-type: none"> • ផ្តល់នៅ ការសិក្សា - អប់រំ ដល់កុមារពិការ 	<ul style="list-style-type: none"> • ត្រាំកក់

- មាន អង្គការមួយចំនួន ដែលមានតំណើរការក្នុង ការជួយ ដល់ជនរងគ្រោះ ត្រូវបាន ទទួលការឧប្បត្តម្ភ ពី មូលនិធិសប្បុរសធម៌ អូស្ត្រាលី ។

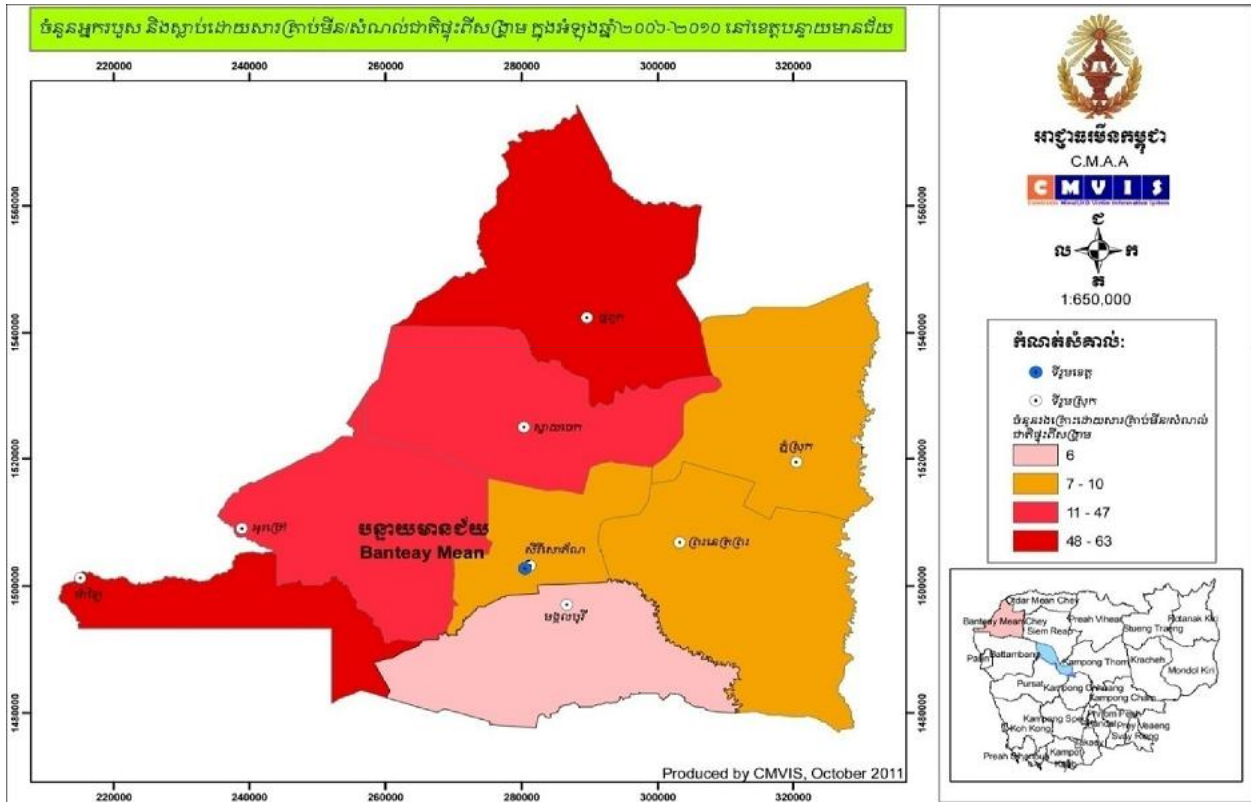

ចំនួនប្រជាជន (២០០៨) ៦៧៨,០៣៣នាក់ ទំហំដីដែលប្រហែល: ៦,៦៧៩គម^២
 ចំនួនស្រុក: ០៩ ចំនួនឃុំ: ៦៤
 ចំនួនភូមិ : ៦២៤ ចំនួនជនពិការ: N/A
 ២០១០ ការចុះរករបាយការណ៍ នៅក្នុងតំបន់ងាយរងគ្រោះ: ៤២៩.៤គម^២*
 ២០១១ ការវាយតម្លៃ ពីតំបន់ ដែលងាយរងគ្រោះ: ២៥០.០១គម^២**

ស្រុក	របាយការណ៍ស្តីពីមីន / គ្រាប់មិនទាន់ផ្ទុះ				កំរិតទី១ ក្នុងការស្រង់មតិ	ការស្រង់មតិ ២០១២				
	១៩៧៩-២០០៩	២០១០	២០១១	សរុប		ភូមិ	A1 (SHA)	A1(km2)	A2(km2)	A3(km2)
ម៉ាលើយ	៩៨២	៨	២	៩៩២	៣៥	១៥៣	៦.៦	២២	១	២.៩
មង្គលបុរី	៤០៩	៦		៤១៥	២៤			០.០៣៥	០.១៤២	០.១៣
អូរជ្រៅ	២៧៤៦	៧	១	២៧៥៤	៦១	១៣	១.៩	១៣	០.៤	៨.៣
ប៉ោយប៉ែត	N/A	N/A	N/A	N/A	N/A	៧				
ភ្នំស្រុក	៣៧៨	១		៣៧៩	២៨					០.៣
ព្រះនេត្រព្រះ	៥៤៧	៣		៥៥០	១៨			០.០៣	០.០១៧	១.១
សេរីសោភ័ណ្ណ	៨៣៤			៨៣៤	១៩	១	០.០០២			០.០២
ស្វាយចេក	១០៨៥	៤	៨	១០៩៧	៤៩	១០	០.៧៩	៣៨	០.៥២	៣៩
ថ្មប្លែក	១៤២១	១២	៦	១៤៣៩	៤៣	១៩៤	១០	៣៦	៨	២១
សរុប	៨៤០២	៤១	១៧	៨៤៦០	២៧៧	៣៧១	១៩.២	១០៩	៩	៦៩.៨៥

SCHOOLS AND POPULATION: BANTEAY MEANCHHEY PROVINCE
SCHOOL YEAR 2006-07

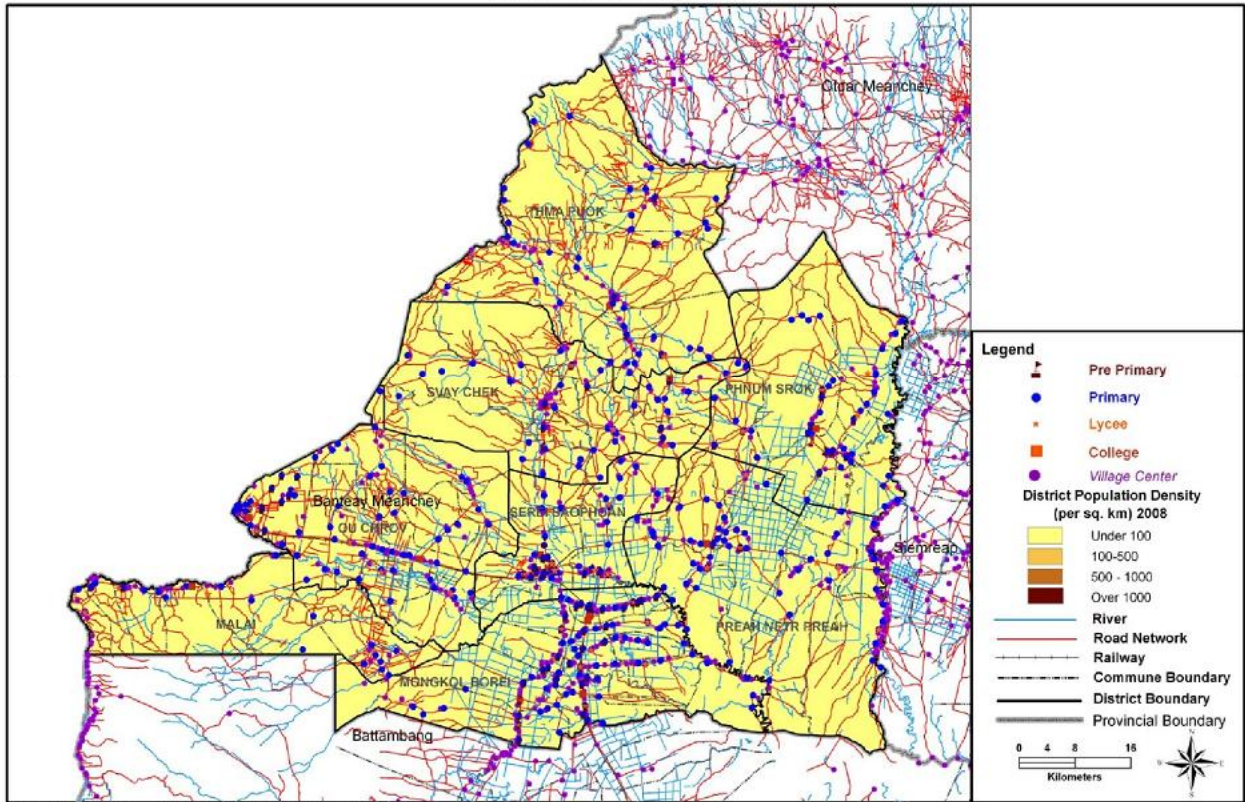

Planning Department Collaboration with JICA, March 2009

** ផែនទីខាងលើនេះត្រូវបានផ្តល់ដោយក្រសួងអប់រំយុវជននិងកីឡា។ បង្ហាញពីមជ្ឈមណ្ឌលផ្សេងគ្នានៃការអប់រំនៅទូទាំងខេត្តនេះ។ សូមចំណាំថាមានបានសាលារៀនថ្មីនិងផ្លូវថ្នល់ចាប់តាំងពីឆ្នាំ 2006-07 ។ ក្នុងឆ្នាំ 2012 មានសាលារៀន 707 ជាមួយនឹងការចុះឈ្មោះចូលរៀន 153,354 មួយគឺ។ សាលាមួយ៖ 224, បានចុះឈ្មោះហើយ 9,923 ។ សាលារៀនបឋមសិក្សា: 403, បានចុះឈ្មោះហើយ 104,609 ។ មហាវិទ្យាល័យ: 54, បានចុះឈ្មោះហើយ 12,297 ។ វិទ្យាល័យ: 26, បានចុះឈ្មោះហើយ 25 843 ។ សាលារៀនមធ្យមសិក្សា: 80, បានចុះឈ្មោះហើយ 38,822 ។

សកម្មភាព លើជនពិការ និង ជនរងគ្រោះ

រាជរដ្ឋាភិបាលកំពុងតែគួរ ផែនការ អប់រំ និងផែនការ សុខាភិបាល សារជាថ្មី ។ នៅខេត្ត បន្ទាយមានជ័យមាន មន្ទីរសុខាភិបាល ៤ មណ្ឌលសុខភាព ៦៣ និង ពេទ្យបង្អែក ចំនួន ១៤ របាយការណ៍នេះ បានក្នុងឆ្នាំ២០១២។ រាល់ការពិនិត្យជម្ងឺ និង ការព្យាបាល គឺមិនគិតថ្លៃឡើយចំពោះអ្នកដែលមានប័ណ្ណក្រីក្រ ។ រាល់ប័ណ្ណធានារ៉ាប់រង របស់ ឃុំ កំពុងតែមានការអភិវឌ្ឍន៍ នៅឯមន្ទីរពេទ្យ ដែលធ្វើការជាមួយជនពិការ រួមបញ្ចូលដែរនោះ មានដូចជា: ក្រសួងសង្គមកិច្ច អតីតយុទ្ធជន និង យុវនីតិសម្បទា (Mosvy) មានការិយាល័យ ដែលជា មណ្ឌលស្តារលិខិតភាព ពលកម្ម ជនពិការ ប្រចាំខេត្ត បន្ទាយមានជ័យ ផ្ទាល់តែម្តង។

CMAA និង CMVIS កំពុងស្រង់រករបាយការណ៍បន្ថែម.

បុគ្គលិក អង្គការ ផ្សេងៗ នៅ ខេត្ត បន្ទាយមានជ័យ តែងតែ ចុះ យករបាយការណ៍ អំពី ជនពិការ គ្រប់តំបន់ ក្នុង ខេត្ត បន្ទាយមានជ័យ របាយការណ៍ ទាំងនេះមាន :

អង្គការ	សេវាកម្ម	ស្រុក(តំបន់ប្រតិបត្តិការ)
<p>អង្គការ មណ្ឌល មេត្តាករុណា ទំនាក់ទំនង: លោកស្រី សុក អរង ភូមិ អូរអំបិល ឃុំ អូរអំបិល ស្រុក សេរីសោភ័ណ ខេត្ត បន្ទាយមានជ័យ ទូរស័ព្ទ: 012 354 788/054 710 720 ម៉ែល: jsc.sisophon@gmail.com គេហទំព័រ : www.jrscambodia.org www.iesecam.org</p>	<ul style="list-style-type: none"> • ថែទាំ រទេះ • ផ្តល់ ជំនួយ ដល់ ក្រុម គ្រួសារ • ចុះ តាមដាន • លំនៅដ្ឋាន(ផ្ទះ) • ការចុះត្រួតពិនិត្យ ឬ ការស្ទង់មតិ 	<ul style="list-style-type: none"> • គ្រប់ ស្រុក
<p>អាជ្ញាធរកម្ពុជាគ្រប់គ្រងសកម្មភាពកំចាត់មីន និងសង្គ្រោះជនពិការដោយសារមីន (CMVIS/CMAA) ទំនាក់ទំនង : លោក សានប៊ុនឈឿត ទូរស័ព្ទ: 012 625 286</p>	<ul style="list-style-type: none"> • ស្វែងរក របាយការណ៍ • បង្រៀន ពី មីន • បញ្ជូនបន្ត • ចុះតាមភូមិ 	<ul style="list-style-type: none"> • គ្រប់ស្រុកទាំងអស់ ពេលមានគ្រោះថ្នាក់ ដោយសារមីន

CMAA និង HELLO ដឹកជនរងគ្រោះដោយសារមីន ទៅមន្ទីរពេទ្យ។

ផែនទី ទីតាំងផ្លូវសេវាសុខាភិបាល ខេត្តបាត់ដំបង

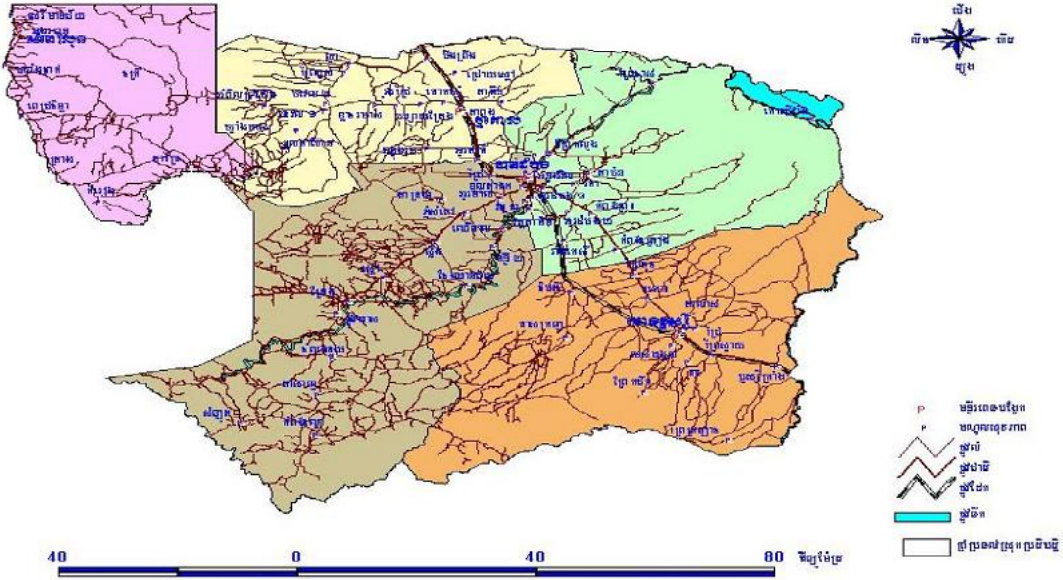

** ផែនទីខាងលើនេះត្រូវបានផ្តល់ដោយក្រសួងអប់រំយុវជននិងកីឡា ។ បង្ហាញពីមជ្ឈមណ្ឌលអប់រំនានានៅក្នុងខេត្តនេះ ។ សូមចំណាំថាមានសាលារៀនថ្មីនិងផ្លូវថ្នល់ចាប់តាំងពីឆ្នាំ 2006-07 ។ ក្នុងឆ្នាំ 2012 មានសាលារៀន 882 ជាមួយនឹងការចុះឈ្មោះចូលរៀន 241.229 មួយគី ។ សាលាម្តេច្យ: 179, បានចុះឈ្មោះហើយ 7.865 ។ សាលារៀនបឋមសិក្សា: 590, បានចុះឈ្មោះហើយ 172.380 ។ សាលារៀនមធ្យមសិក្សា: 113 60 បានចុះឈ្មោះហើយ, 984 ។ មហាវិទ្យាល័យ: 90, បានចុះឈ្មោះហើយ 26.265 ។ វិទ្យាល័យ: 25, បានចុះឈ្មោះហើយ 37.058 ។

សកម្មភាព លើជនពិការ

រាជរដ្ឋាភិបាលកំពុងតែគួរ ផែនទីអប់រំ និង ផែនទីសុខាភិបាល សារជាថ្មី។ ខេត្ត បាត់ដំបង មាន មន្ទីរពេទ្យ បង្អែក ៣ មណ្ឌលសុខភាព ៧៨ និង មន្ទីរពេទ្យ ចំនួន ២ នៅក្នុង ឆ្នាំ ២០១២។

រាល់ការពិនិត្យជំងឺ និង ការព្យាបាល គឺមិនគិតថ្លៃឡើយចំពោះអ្នកដែលមានប័ណ្ណក្រីក្រ ។ រាល់ប័ណ្ណ ធានារ៉ាប់រងរបស់ ឃុំ កំពុងតែមានការអភិវឌ្ឍន៍នៅឯមន្ទីរពេទ្យ ដែលធ្វើការជាមួយជនពិការ រួមបញ្ចូលដែរនោះ មានដូចជា :

- ក្រសួងសង្គមកិច្ច អតីតយុទ្ធជន និង យុវនីតិសម្បទា (MoSVY)សហការណ៍ ជាមួយ(HIIF) ចាប់តាំងពីឆ្នាំ (១៩៩២) ដោយបានជួយស្វែងរកជំនួយ ក្នុងពេលនោះ ។
- CMAA និងCMVIS កំពង់រក របាយការណ៍បន្ថែម.

បុគ្គលិក អង្គការ ផ្សេងៗ នៅខេត្ត បាត់ដំបង តែងតែចុះយក របាយការណ៍ អំពី ជនពិការ គ្រប់តំបន់ក្នុងខេត្ត បាត់ដំបង របាយការណ៍ ទាំងនេះមាន :

អង្គការ	សេវាកម្ម	ស្រុក(តំបន់ប្រតិបត្តិការ)
<p>មណ្ឌលអារ្យប៊ុន ទំនាក់ទំនង: ក. លឿង ចន្ទ ភូមិវត្ត, សង្កាត់ រតនៈ, ក្រុង បាត់ដំបង ទូរស័ព្ទ: ០១២ ៣១៦ ៦៧៣/០៨៨ ៩៤៩ ៨៤៨២ អ៊ីម៉ែល: loeungchanthou@yahoo.com Website: http://www.battambang.net</p>	<ul style="list-style-type: none"> • រទេះ • ផ្ទះ • កាត់នៅ សំរាប់ ក្មេង និង យុវជន • បង្រៀន កសិកម្ម និង កាត់ដេរ • បញ្ជូន ទៅ មណ្ឌលសុខភាព និង កន្លែង ធ្វើ របស់ សិប្បនិម្មិត • ផ្តល់ យន្តការ សំរាប់ ការងារ 	<ul style="list-style-type: none"> • គំរែង • ព្រៃធំ • រតន មណ្ឌល
<p>អង្គការ ជនពិការ ខេត្ត បាត់ដំបង (BDPO) ទំនាក់ទំនង: លោក ពៅ ណាន #១៤៣, ភូមិ ចំការសំរោង , សង្កាត់ ចំការសំរោង , ក្រុងបាត់ដំបង ទូរស័ព្ទ: ០១២ ៨៥៥ ១០២ អ៊ីម៉ែល: battambangdpo@yahoo.com</p>	<ul style="list-style-type: none"> • ផ្សព្វផ្សាយ អំពី សិទ្ធិ ជនពិការ និង ការ អប់រំ • កម្មវិធី ផ្តល់ ចំណេះដឹង ដល់ស្ត្រី ពិការ កាត់ដេរ សំលៀក បំពាក់ 	<ul style="list-style-type: none"> • បាត់ដំបង • ថ្មគោល • ឯកភ្នំ
<p>មន្ទីរពេទ្យ សង្គ្រោះ បន្ទាន់ ហៅកាត់ EMERGENCY ទំនាក់ទំនង: នីកូឡា ដូនធីតា ភូមិវត្ត, សង្កាត់ រតនៈ, ក្រុង បាត់ដំបង ទូរស័ព្ទ: ០៥៣ ៩៥២៨២២/០១២ ៨៦៦ ២០២ អ៊ីម៉ែល: emergency@online.com.kh</p>	<ul style="list-style-type: none"> • ការជួយ ក្នុងការធ្វើចលនា • ព្យាបាល ជំងឺ និង ទទួល ផ្នែក សង្គ្រោះបន្ទាន់ 	<ul style="list-style-type: none"> • ក្នុង ក្រុង • ផ្តល់ ការសង្គ្រោះបន្ទាន់ ដល់ គ្រប់ស្រុក ទាំង អស់
<p>កាកបាទក្រហម កម្ពុជា ខេត្តបាត់ដំបង ហៅកាត់ ICRC/Mosavy ទំនាក់ទំនង: លោក ឆៀន សុំណាត ភូមិ វត្តលាប , ឃុំ ចំការសំរោង , បាត់ដំបង ទូរស័ព្ទ: 053 953 567/017 281 935 អ៊ីម៉ែល: phrc.baa@gmail.com Website: www.icrc.org</p>	<ul style="list-style-type: none"> • មណ្ឌលស្តារ • ការ អនុវត្តការងារ • ឧប្បករណ៍ សិប្បនិម្មិត • ចុះ តាមភូមិ ជួយ ដល់ ជនពិការ នៅ ខេត្តបៃសិន 	<ul style="list-style-type: none"> • ក្រុង បាត់ដំបង
<p>គ្រួសារ ថ្មី ទំនាក់ទំនង: លោកគង់ សុខា ផ្លូវ ជាតិលេខ ១, ភូមិ កម្មករ , សង្កាត់ស្វាយរៀង , ក្រុង បាត់ដំបង , បាត់ដំបង ទូរស័ព្ទ: 053 370 116/012916 106 អ៊ីម៉ែល : blind_deaf_battambang@krousar-thhmey.org</p>	<ul style="list-style-type: none"> • បង្រៀន ដល់ កុមារ គ ថ្លង់ និង ខ្វាក់ • ជំនួយ ម្ហូបអាហារ ដល់ កុមារ គ ថ្លង់ និង ខ្វាក់ 	<ul style="list-style-type: none"> • ក្រុង បាត់ដំបង
<p>អង្គការ ប្រតិបត្តិការ កុមារ កម្ពុជា (OEC) ទំនាក់ទំនង: លោក វ៉ាយ ពរ ភូមិ សុភី២ , ឃុំ រតនៈ , ក្រុង បាត់ដំបង ខេត្ត បាត់ដំបង</p>	<ul style="list-style-type: none"> • ប្រាក់ កម្ចី តិចតួច • កម្មវិធី អប់រំ សំរាប់ កុមារ • គង សំរាប់ខ្ចី 	<ul style="list-style-type: none"> • ថ្មគោល • សំឡូត • បរិល

<p>ទូរស័ព្ទ: 053 952 752/ 012 229 309 អ៊ីម៉ែល: oc@camintel.com គេហទំព័រ: www.ocbtb.org</p>	<ul style="list-style-type: none"> ធ្វើការជាក្រុម អំពី សិទ្ធិ ជនពិការ 	<ul style="list-style-type: none"> រតនៈ មណ្ឌល សំពៅចូន ភ្នំព្រឹក គំរឿង កោះក្រឡ បាណន់
<p>សមាគមន៍ ជនពិការភ្នែក កម្ពុជា ហៅ កាត់ (ABC) ទំនាក់ទំនង: ណោក ឈុន រតនៈ ភូមិ ស្តីលើ, ឃុំ ព្រែក លឿង, ស្រុកឯកភ្នំ ខេត្តបាត់ដំបង ទូរស័ព្ទ: 017 685 625 អ៊ីម៉ែល: ratanakchh@gmail.com គេហទំព័រ: www.cambodianblindassociation.org</p>	<ul style="list-style-type: none"> ប្រាក់កម្ចី រួមជាមួយ ការបង្រៀន ផ្តល់ លើច្រកសម្រាប់ ជនពិការភ្នែក ជាមួយការបង្រៀន មានជនពិការភ្នែក ការសិក្សា ច្បាប់ជនពិការ ការអប់រំ សំរាប់ជនពិការភ្នែក 	<ul style="list-style-type: none"> ឯកភ្នំ សង្កែ ស្វាយដំរី
<p>អាជ្ញាធរ កម្ពុជាគ្រប់គ្រងសកម្មភាពកំចាត់ម៉ឺន និងសង្គ្រោះជនពិការដោយសារម៉ឺន ទំនាក់ទំនង: ណោក គឹមឈឿន ទូរស័ព្ទ: 012 673 744</p>	<ul style="list-style-type: none"> ស្វែងរក របាយការណ៍ បង្រៀន ពី ម៉ឺន បញ្ជូនបន្ត 	<ul style="list-style-type: none"> គ្រប់ស្រុកទាំងអស់ ពេលមានគ្រោះថ្នាក់ ដោយសារម៉ឺន
<p>អង្គការស្មារតី នៃ អ្នកកីឡា ទំនាក់ទំនង: អ៊ូរ សំណាង /លីហ៊ាង ទូរស័ព្ទ: 09២ ៦៧៣ ៧៤៤/០១៧ ៦៧៦ ២០៦ អ៊ីម៉ែល: samngang.sport@yahoo.ca គេហទំព័រ: www.spiritofsoccer.net</p>	<ul style="list-style-type: none"> កម្មវិធី បាល់ទាត់ ចំណេះដឹង អំពីម៉ឺន ប្រាក់កម្ចី 	<ul style="list-style-type: none">
<p>អង្គការ ឥស្លាម ដើម្បី អភិវឌ្ឍន៍ ជនបទ (ILDO) ទំនាក់ទំនង: ណោក សេម កន្សាណា #254, ក្រុម 18, ដាំស្តី, ស្លាកែត, ខេត្ត បាត់ដំបង ទូរស័ព្ទ: 855 12 664487/ 12 506729 អ៊ីម៉ែល: ildosokha@yahoo.ca គេហទំព័រ: www.ildocambodia.org</p>	<ul style="list-style-type: none"> ជួយដល់ ស្ត្រី ពិការ ពង្រឹង ជីវភាព បណ្តុះបណ្តាល វិជ្ជាជីវៈ ជំនួយឧតតូច 	<ul style="list-style-type: none"> ក្រុង បាត់ដំបង រតនៈ មណ្ឌល

- អង្គការជនពិការអន្តរជាតិសហព័ន្ធ។ អង្គការការិយាល័យ, អង្គការ មេត្តាករុណា អង្គការ ខែរ, អង្គការទស្សនៈពិភពលោកនិង TPO រួមបញ្ចូលទាំងមនុស្សមួយចំនួនដែលមានភាពពិការនៅក្នុងកម្មវិធីអភិវឌ្ឍន៍ជារួមរបស់ពួកគេ។
- អង្គការមួយចំនួនដែលមានកម្មវិធីរួមបញ្ចូលទាំងជនពិការនៅក្នុងកម្មវិធីរបស់ពួកគេត្រូវបានឧបត្ថម្ភប្រទេសអូស្ត្រាលីកាកបាទក្រហមនិង មន្ទីរពិសេសប្រទេសអូស្ត្រាលី

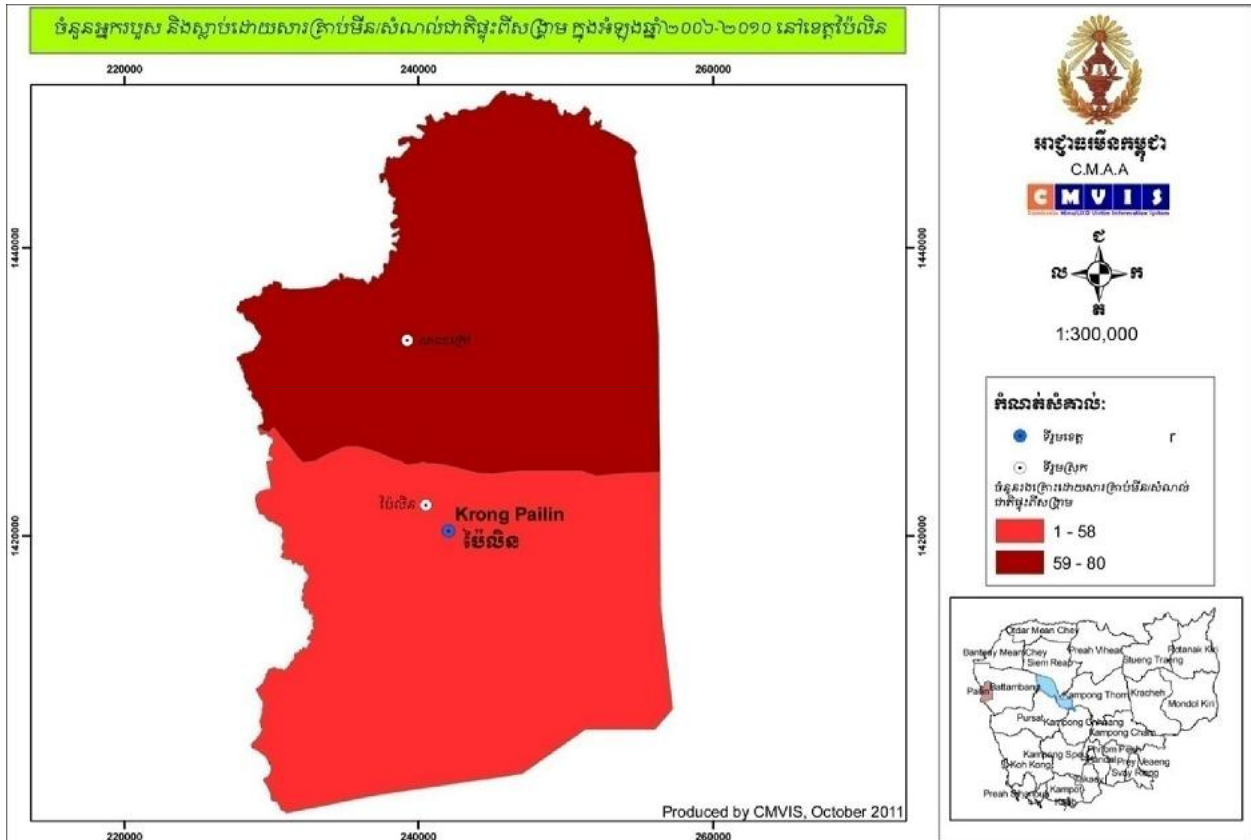

ចំនួនប្រជាជន (២០០៨) ៧០,៤៨២នាក់ ទំហំដីដែលប្រហែល: ៨០៣គម^២
 ចំនួនស្រុក: ០២ ចំនួនឃុំ: ៨
 ចំនួនភូមិ : ១០០ ចំនួនជនពិការ: ៨០០០
 ២០១០ ការចុះរករបាយការណ៍នៅក្នុងតំបន់ងាយរងគ្រោះ: ២៥៤.៨ គម^២*
 ២០១១ ការវាយតម្លៃ អំពីតំបន់ ដែលងាយទទួលគ្រោះថ្នាក់: ៤៣.១៦គម^២ **

ស្រុក	របាយការណ៍ស្តីពីមីន និង គ្រាប់មីនទាន់ផ្ទះ				កំរិតទី១ ក្នុងការស្រង់មគ្គី	ដីគ្របដណ្តប់ដោយគ្រាប់មីននិងយុទ្ធភណ្ឌមីនទាន់ផ្ទះការស្ទង់មតិមូលដ្ឋាន 2009-2013			
	1979-2009	2010	2011	សរុប		ភូមិ	Sum A1-A3 (km2)	A4 (km2)	សរុបB (km2)
ប៉ៃលិន	585	6	4	595	41	0.8	6.6	1.1	156
សាលាក្រៅ	704	25	11	740	67	8.82	22.8	3.2	415
សរុប	1289	31	15	1335	108	9.62	29.4	4.3	571

* ការចុះស្រង់មគ្គី នៅចំនួនភូមិ ដែលមានបឹង និង សារធាតុផ្ទុះដែលសរសេរពីសង្គ្រាម តាមស្រុក ឆ្នាំ២០១១។
 ។ ការចុះស្រង់មគ្គី នៅតាមតំបន់ និង ការវាយតម្លៃ អំពីមីន និង គ្រាប់មីនទាន់ផ្ទះ នៅតាមស្រុក ជាលក្ខណៈ ពិសេស ឆ្នាំ ២០០៨/២០១១។
 ប្រភព : ផែនទី ស្តី អំពីតំបន់ ដែលមាន មនុស្ស រងគ្រោះ(២០០៦-២០១០) និងស្ថិតិ (២០០៤-២០១១) ដែលបានមកពី CMVIS.
 ផ្ទៃដី : មិនមានឯកសារច្បាស់លាស់ ចំពោះតំបន់ ដែលប្រកបដោយគ្រោះថ្នាក់

SCHOOLS AND POPULATION: PAILIN PROVINCE
SCHOOL YEAR 2006-07

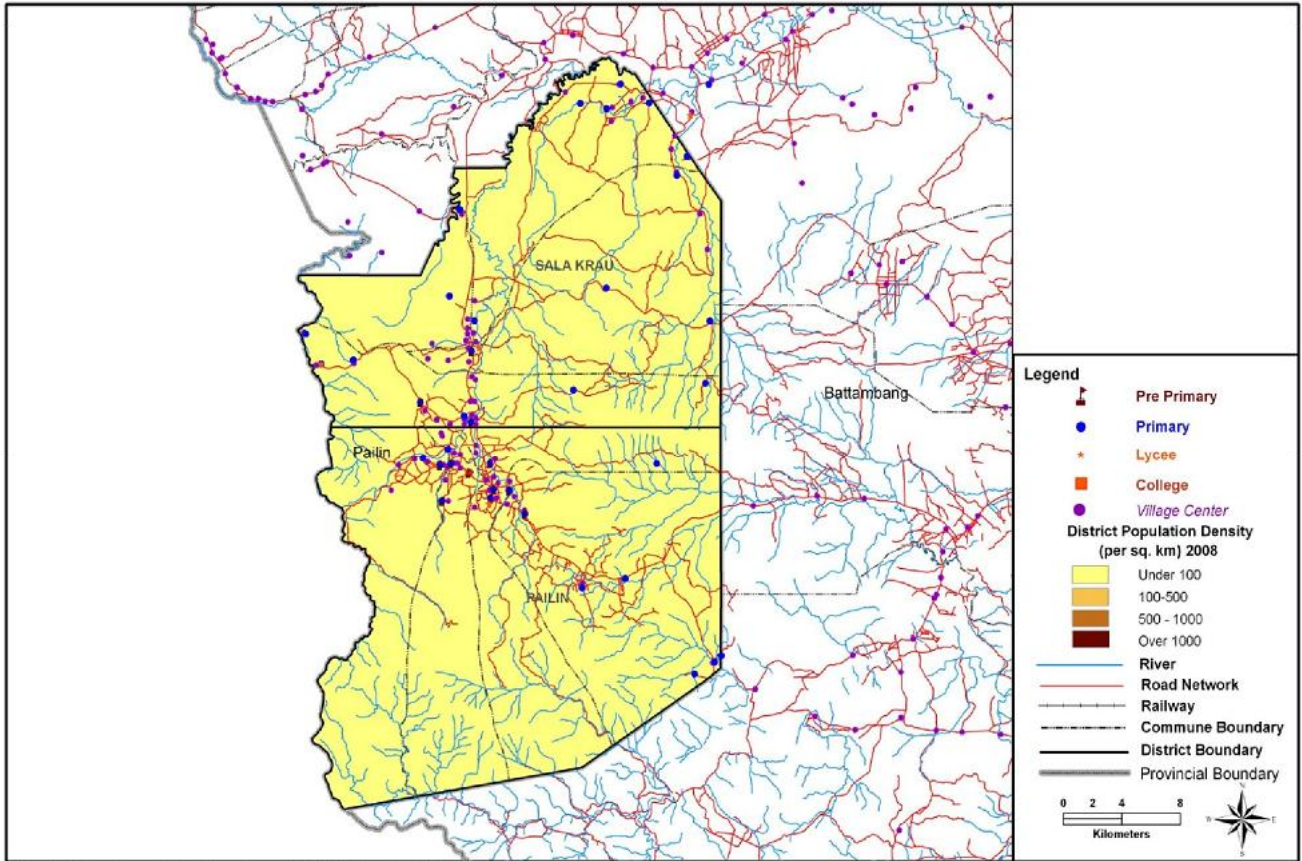

Planning Department Collaboration with JICA, March 2009

**ផែនទីខាងលើនេះ បានទទួលពី មន្ទីរអប់រំ. ដែលនិយាយអំពី តំបន់អប់រំនៅក្នុងខេត្ត ប៉ៃលិន សូមបញ្ជាក់ ថាមានសាលាថ្មី ចាប់ពីឆ្នាំ ២០០៦-២០០៧.....

សកម្មភាពទៅលើ ជនពិការ

រាជរដ្ឋាភិបាលកំពុងតែគួរ ផែនទីអប់រំ និងផែនទីសុខាភិបាល សារជាថ្មី រាល់ការពិនិត្យជំងឺ និង ការព្យាបាល គឺមិនគិតថ្លៃឡើយចំពោះអ្នកដែលមាន ប័ណ្ណក្រីក្រ ។ រាល់ប័ណ្ណ អាចនាវាបំរុងរបស់ ឃុំ កំពុងតែមានការអភិវឌ្ឍន៍ ឯ មន្ទីរពេទ្យ ដែលធ្វើការជាមួយជនពិការ រួមបញ្ចូលដែរនោះ មានដូចជា : ក្រសួងសង្គមកិច្ច អតីតយុទ្ធជន និង យុវនីតិសម្បទា (Mosvy) សហការណ៍ ជាមួយ (HIF) ចាប់តាំងពីឆ្នាំ (១៩៩២) ដោយ បានជួយស្វែងរកជំនួយ ក្នុងពេលនោះ ហើយ មាន មណ្ឌល សុខភាព ពី គឺ មណ្ឌលសុខភាព ប៉ៃលិន និង សាលាក្រៅ ។

CMAA និង CMVIS កំពុងតែ ធ្វើការ បន្ថែមទៀត លើគោលការណ៍ ស្វែងរកទិន្នន័យ លើជនពិការ និង ជនរងគ្រោះÉ

បុគ្គលិក អង្គការ ផ្សេងៗ នៅ ខេត្ត ប៉ៃលិន តែងតែចុះយក របាយការណ៍ អំពី ជនពិការ គ្រប់គំបន់ ក្នុង ខេត្ត ប៉ៃលិនរបាយការណ៍ ទាំងនេះមាន :

អង្គការ	សេវាកម្ម	ស្រុក
អង្គការប្រតិបត្តិការណ៍ កុមារ កម្ពុជា (OEC) ទំនាក់ទំនង: ណោក រស់រ៉ាដូរ ភូមិ វត្ត, ឃុំ ប៉ៃលិន, ក្រុង ប៉ៃលិន ទូរស័ព្ទ: ០៩៧ ៣៣៧ ៨៦៧១/ ០៩២ ៤៩៣ ២៨៤ គេហទំព័រ: www.oecbtb.org	<ul style="list-style-type: none"> ប្រាក់កម្ចី ផ្តល់អាហារូបត្ថម្ភរណ៍ ដល់កុមារ ធនាគារសត្វ ផ្តល់ការព្យាបាល និង បញ្ជូនបន្ត ទៅមន្ទីរពេទ្យ 	<ul style="list-style-type: none"> ប៉ៃលិន សាលាក្រៅ
អាជ្ញាធរកម្ពុជាគ្រប់គ្រងសកម្មភាពកំបាត់មិន និងសង្គ្រោះជនពិការដោយសារមិន ទំនាក់ទំនង: ខាន់ ណែ ទូរស័ព្ទ: 012 398 752	<ul style="list-style-type: none"> ស្វែងរករបាយការណ៍បន្ថែម បង្រៀន អំពី មិន និងការងារគ្រោះ បញ្ជូន បន្ត ស្វែងរករបាយការណ៍ ក្នុងស្រុក មួយចំនួន បន្ថែម 	<ul style="list-style-type: none"> គ្រប់ស្រុកទាំងអស់ ពេលមានគ្រោះថ្នាក់ ដោយសារមិន

សូមដាក់បញ្ចូល អង្គការ មួយចំនួនទៀត ដែល អ្នកបានដឹងថា គេធ្វើការជាមួយជនរងគ្រោះ និង សកម្មភាពមិន នៅ ខេត្តប៉ៃលិន:

- រាល់ បញ្ហាទាក់ទងទៅនឹង តម្រូវការ ឧប្បករណ៍ សិប្បនិម្មិត នៅខេត្ត ប៉ៃលិន ត្រូវបានបញ្ជូន ទៅ ICRC ខេត្តបាត់ដំបង ដែលជួយដល់ ការធ្វើចលនា របស់ សិប្បនិម្មិត , រទេះ, ឈើច្រត់ ក្រុម ចុះតាមភូមិ របស់ អារូបេ ចុះធ្វើសកម្មភាព នៅ ប៉ៃលិនដែរ ។
- អង្គការពុទ្ធសាសនា ដើម្បី អភិវឌ្ឍន៍ បានរួមបញ្ចូល ក្នុង សកម្មភាព ជួយដល់ ជនពិការ នៅតាមគំបន់ ដែលគេ ប្រតិបត្តិការ។
- CMVIS/CMAA's ប៉ៃលិន កំពុងតែព្យាយាម បន្តនៅសកម្មភាព លើការរុករករបាយការណ៍បន្ថែម នៅ បាត់ដំបង មាន(គំរៀង, សំពៅលូន, ភ្នំព្រឹក, បរិល និង សំឡូត)
- អង្គការមួយចំនួនដែលមានកម្មវិធីរួមបញ្ចូលទាំងជនពិការនៅក្នុងកម្មវិធីរបស់ពួកគេត្រូវបានឧបត្ថម្ភប្រទេសអូស្ត្រាលីកាកបាទក្រហមនិង មន្ទីរសុខាភិបាល អូស្ត្រាលី

Mine/ERW casualties during 2006 to 2010 in Pursat province

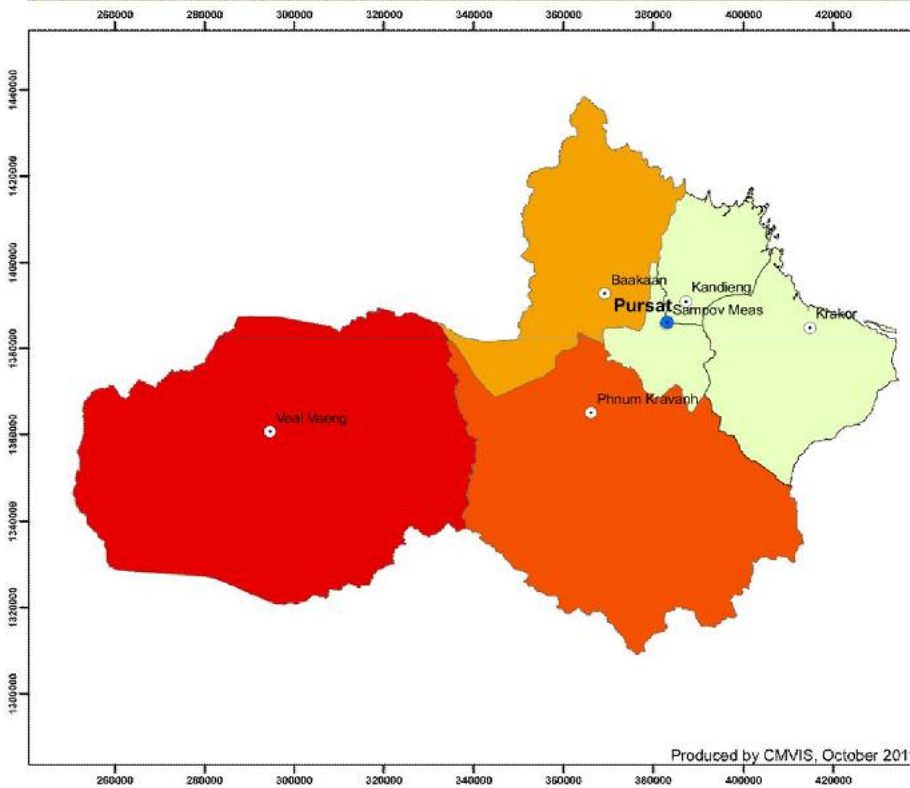

Legend
 ● Province Center
 ○ District Center
Mine/ERW casualties
 0
 1 - 4
 5 - 29
 30 - 32

Produced by CMVIS, October 2011

ចំនួនប្រជាជន(២០០៨)៩៤៧,៣៥៧នាក់ ទំហំដីដែលប្រហែល ១២,៦៩២គម^២
 ចំនួនស្រុក.០៦ ចំនួនឃុំ.៤៩
 ចំនួនភូមិ ៥០១ ចំនួនជនពិការ ១៧,៩២៩
 ២០១០ ការចុះរករបាយការណ៍នៅក្នុងតំបន់ងាយរងគ្រោះ ៥៣៧.៨គម^២.
 ២០១១ ការវាយយកផ្ទៃ អំពើតំបន់ ដែលងាយទទួលគ្រោះថ្នាក់ ២៣.១២គម^២.

ស្រុក	របាយការណ៍ស្តីពីមិន និង គ្រាប់មិនទាន់ផ្ទុះ						កំរិតទី១ ក្នុង ការស្រង់មត្តិ	ដីគ្របដណ្តប់ដោយគ្រាប់មិននិងយុទ្ធភ័ណ្ណ មិនទាន់ផ្ទុះ: ការស្ទង់មតិមូលដ្ឋាន 2009-2013			
	1979-2009	2010	2011	2012	ខែកុម្ភៈ 2013	សរុប		ស្រុក	A1-A3 (km ²)	A4 (km ²)	សរុបB (km ²)
បាកាន	739	1	0	0	0	740	42	0.06	0.5	0.08	22
កណ្តៀង	108	0	0	0	0	108	8		0.06		3
ក្រគរ	481	0	3	0	0	484	29		0.2	0.02	7
ភ្នំក្រវាញ	1697	12	1	0	1	1711	25	0.04	5.1	0.1	89
សំពៅមាស	131	0	0	0	0	131	14	-	-	-	-
វាលវែង	495	3	7	3	1	509	12	9.93	21.3	1.7	271
សរុប	3651	16	11	3	2	3683	130	10.03	27.16	1.9	392

* ការចុះស្រង់មតិ នៅចំនួនភូមិ ដែលមានមិន និង សារធាតុផ្ទុះដែលសល់ពីសង្គ្រាម តាមស្រុក ឆ្នាំ២០១១។
 ** ការចុះស្រង់មតិ នៅតាមតំបន់ និង ការវាយយកផ្ទៃ អំពើមិន និង គ្រាប់មិនទាន់ផ្ទុះ នៅតាមស្រុក ជាលក្ខណៈ ពិសេស ឆ្នាំ ២០០៩/២០១១។
 ប្រភព : ផែនទី ស្តី អំពីតំបន់ ដែលមាន មនុស្ស រងគ្រោះ(២០០៦-២០១០)និងស្ថិតិ (២០០៤-២០១១) ដែលបានមកពី CMVIS.

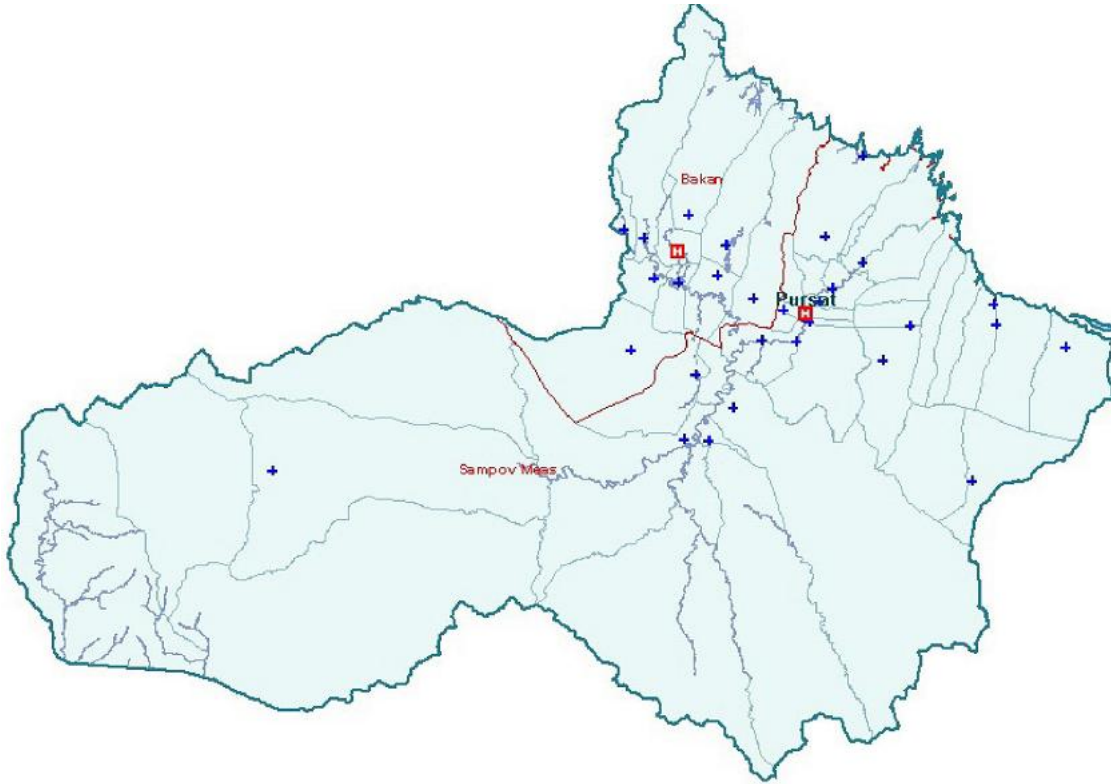

**ផែនទីខាងលើនេះ បានទទួលពី មន្ទីរអប់រំ, ដែលនិយាយអំពី តំបន់អប់រំនៅក្នុងខេត្ត ពោធិ៍សាត់ សូមបញ្ជាក់ថា មានសាលាថ្មី ចាប់ពីឆ្នាំ ២០០៦-២០០៧

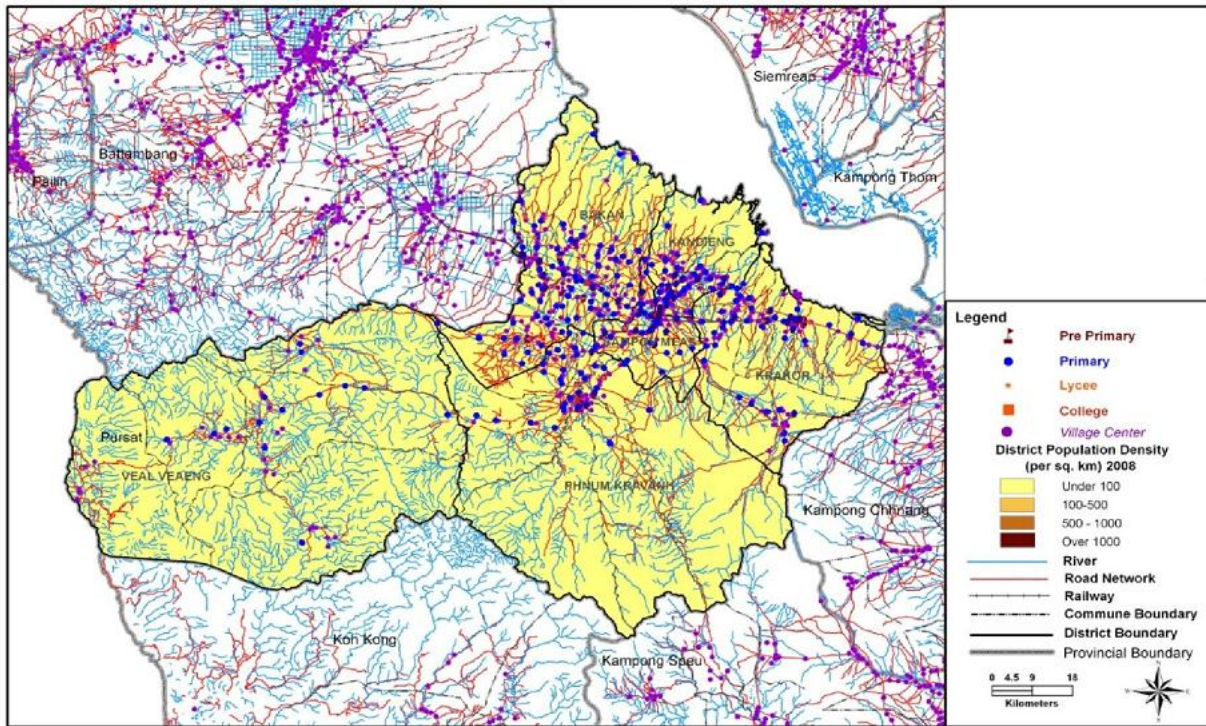

Planning Department Collaboration with JICA, March 2009

សេវាកម្មសម្រាប់ ជនពិការ

សេវាកម្មសម្រាប់ ប្រជាជនពិការ សេវាកម្មរបស់រាជរដ្ឋាភិបាល ខេត្ត កំពង់ឆ្នាំង ទៅលើជនពិការ រួមមានទាំង ការិយាល័យមួយ ដែល ក្រសួងសង្គមកិច្ច អតីតយុទ្ធជន យុវនីតិសម្បទា(MOSV)នៅ ខេត្ត កណ្តាល ដែល ផ្តល់នៅប្រាក់បៀវត្ស សម្រាប់ យុទ្ធជនពិការ ។ ផ្នែកសុខាភិបាល គឺធ្វើការព្យាបាល ដោយមិនគិតថ្លៃទេ ចំពោះអ្នកដែលមាន ប័ណ្ណក្រីក្រ ។ ប័ណ្ណធានារ៉ាប់រងរបស់ឃុំ ត្រូវបាននិងកំពុង អភិវឌ្ឍន៍ ។

CMAAនិងCMVIS កំពុងតែពង្រឹងការស្វែងរកទិន្នន័យ

បុគ្គលិក អង្គការ ផ្សេងៗ នៅ ខេត្ត ពោធិ៍សាត់ តែងតែចុះយក របាយការណ៍ អំពី ជនពិការ គ្រប់តំបន់ ក្នុង ខេត្ត ពោធិ៍សាត់ របាយការណ៍ ទាំងនេះមាន :

អង្គការ	សេវាកម្ម	តំបន់ប្រតិបត្តិការ
<p>អង្គការ ជនពិការ បារាំង(BDPO) ទំនាក់ទំនង :លោក ឃៀន សុខា ភូមិរំលេច, ឃុំ រំលេច, ស្រុក បារាំង, ខេត្ត ពោធិ៍សាត់ ទូរស័ព្ទ : ០៩៧ ៥៣០ ៤៨០០ *ឧប្បត្តម្ភដោយ ADD</p>	<ul style="list-style-type: none"> • ផ្តល់នូវប្រាក់ជំនួយ • អាហារូបត្ថម្ភករណ៍ • ចំនេះដឹង ទាក់ទងទៅនឹង សិទ្ធិ របស់ជនពិការ • ស្វែងរកទិន្នន័យ របស់ជនពិការ • ក្រុមជួយខ្លួនឯង (១៥ក្រុម) 	<ul style="list-style-type: none"> • ឃុំរំលេច ស្រុក បារាំង
<p>អង្គការ សេវាកម្មអភិវឌ្ឍន៍ ជនពិការ (DDSP) ទំនាក់ទំនង : លោក ផេង សំណាង ភូមិពៀលព្រែក២, សង្កាត់ ប៉ាទាព្រៃ, ក្រុង ពោធិ៍សាត់, ខេត្ត ពោធិ៍សាត់ ទូរស័ព្ទ : 052 951 495/016 593 234/092 266 493 អ៊ីមែល : ddsp@camintel.com Samnang65@yahoo.com</p>	<ul style="list-style-type: none"> • ការចុះធ្វើការតាមភូមិ ទាក់ទង និងជនពិការ និង ច្បាប់ របស់ ជនរងគ្រោះ • ព្យាបាល ជម្ងឺឆ្លង និង ជនពិការទូទៅ • ការបូក បញ្ចូល នៅការងារទូទៅ • កម្មវិធី ក្នុង ការរកចំនួល • កម្មវិធីទឹកស្អាត សំរាប់ ជនពិការ 	<ul style="list-style-type: none"> • មណ្ឌលស្តារ លិខិតភាពជនពិការ សម្រាប់ ជន រងគ្រោះដោយសារ មីន • ក្រវ៉ាញ • បារាំង (សរុប ៣៩ ភូមិ) • មណ្ឌលស្តារ លិខិតភាពជនពិការ ទូទៅ មានតំណើការ សម្រាប់ គ្រប់ស្រុក។
<p>អង្គការប្រតិបត្តិការ កុមារ កម្ពុជា (OEC) ទំនាក់ទំនង: លោក ហាក់ សុក្រលី (ប្រធាន កម្មវិធី) #២៩ ,ភូមិបាក់រទេះ , ឃុំ ព្រៃញី , សង្កាត់ ពោធិ៍សាត់,ខេត្តពោធិ៍សាត់ ទូរស័ព្ទ : ០៥៣ ៩៥២ ៧៥២ / ០៩២ ៩៩ ១៨២៣ អ៊ីមែល : oec_pst@camintel.com គេហទំព័រ : www.oecbtb.org</p>	<ul style="list-style-type: none"> • ជំនួយដល់ កុមារពិការក្នុងការសង្គ្រោះ បន្ទាន់ • អាហារូបត្ថម្ភករណ៍ • ច្បាប់ និង កាលបំបំបាត់ការរើសអើង • ការឧប្បត្តម្ភស្បៀងអាហារ • ផ្តល់ការបណ្តុះបណ្តាល ដល់ អាណាព្យាបាល របស់ កុមារពិការ • បញ្ជូនទៅទទួល ជំនួយ បន្ថែម នៅ មណ្ឌលស្តារលិខិតភាព ជនពិការ នៅ 	<ul style="list-style-type: none"> • ក្រចក • ក្រវ៉ាញ • ក្រុង ពោធិ៍សាត់ • បារាំង

	<p>ខេត្តបាត់ដំបង និង NCDP</p> <ul style="list-style-type: none"> • ស្វែងរក កុមារពិការ និង បញ្ជូន ទៅ មណ្ឌលស្តារលិទ្ធិភាព ជនពិការ នៅ ខេត្តបាត់ដំបង 	
<p>អាជ្ញាធរកម្ពុជាគ្រប់គ្រងសកម្មភាពកំចាត់មីន និងសង្គ្រោះជនពិការដោយសារមីន</p> <p>ទំនាក់ទំនង: លោក យឹម គឹមសៀន</p> <p>ទូរស័ព្ទ: 017 526 867</p>	<ul style="list-style-type: none"> • ស្វែងរករបាយការណ៍បន្ថែម • បង្រៀន អំពី មីន និងការងារគ្រោះ 	<ul style="list-style-type: none"> • គ្រប់ស្រុកទាំងអស់ ពេលមានគ្រោះថ្នាក់ ដោយសារមីន

- នៅចុងឆ្នាំ២០១១កាកបាទក្រហមអូស្ត្រាលីបានអោយដឹងថាអង្គការនេះធ្វើការងារក្នុងការសង្គ្រោះជនរងគ្រោះដោយបានប្រាក់ជំនួយពី រដ្ឋាភិបាល អូស្ត្រាលី ដោយផ្តល់ជំនួយបន្តដោយ CIDI ជាអង្គការដៃគូជាមួយនិងអង្គការដៃគូ របស់ CIDI ក្នុងខេត្តនេះមាន DDSP, CRC-CBMAP, AAR-WCD, COCD, KNIKS ។
- អង្គការមួយចំនួនដែលមានកម្មវិធីរួមបញ្ចូលទាំងជនពិការនៅក្នុងកម្មវិធីរបស់ពួកគេត្រូវបានឧបត្ថម្ភប្រទេសអូស្ត្រាលីកាកបាទក្រហមនិង មន្ទីរសង្គមសេវា អូស្ត្រាលី

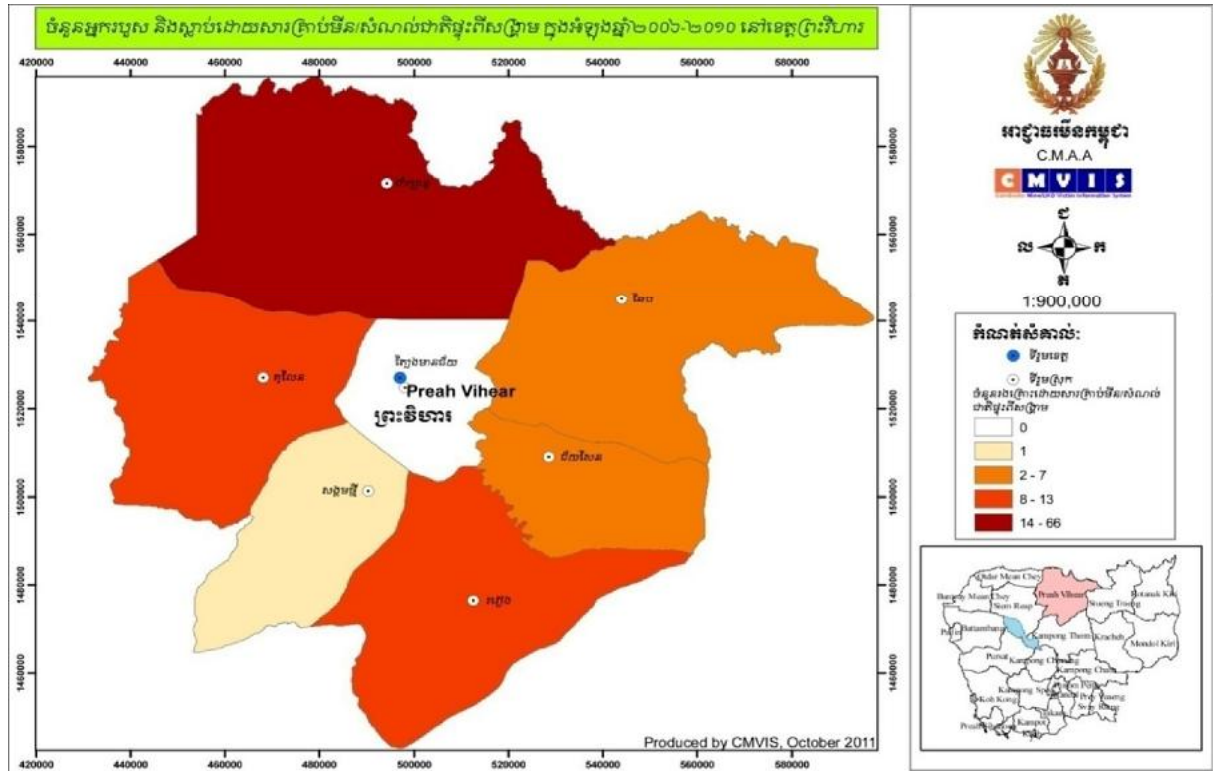

ចំនួនប្រជាជន (២០០៨) ១៧០,៨៥២នាក់ ទំហំដីដែលប្រហែល: ១៣,៧៨៨ គម^២

ចំនួនស្រុក: ០៧

ចំនួនឃុំ: ៤៨

ចំនួនភូមិ :២០៩

ចំនួនជនពិការ: N/A

២០១០ ការចុះរករបាយការណ៍នៅក្នុងតំបន់ងាយរងគ្រោះ: ១៧៨.៧គម^២*

២០១១ ការវាយតម្លៃ អំពីតំបន់ដែលងាយទទួលគ្រោះថ្នាក់: ២៣.៥៥គម^២ **

ស្រុក	របាយការណ៍ស្តីពីមិនគ្រាប់មិនទាន់ផ្ទុះ				កំរិតទឹកក្នុងការស្រង់មតិ	ដីគ្របដណ្តប់ដោយគ្រាប់មិននិងយុទ្ធភណ្ឌមិនទាន់ផ្ទុះការស្ទង់មតិមូលដ្ឋាន 2009-2013			
	1979-2009	2010	2011	សរុប		ភូមិ	Sum A1-A3 (km2)	A4 (km2)	សរុប B (km2)
ជ័យសែន	74	2		76	12	1.1	2.7	0.05	31
ឆែប	122			122	14		0.5	7.7	27
ជាំក្សាន្ត	1207	17	18	1242	13	13.5	9.4	184.8	366
តូលែន	390			390	14	1.2	2.6		52
រវៀង	657		6	663	26		0.2	0.4	12
សង្កែបថ្មី	156			156	9		2.7	0.05	42
ព្រៃឯមាសជ័យ	124		4	128	8	1.2	1.1		41
សរុប	2730	19	28	2777	96		0.6		8

* ការចុះប្រុងមតិ នៅចំនួនភូមិ ដែលមានមិន និង សារណាផ្ទុះដែលសរុបពីសង្រ្គាម តាមស្រុក ឆ្នាំ២០១១។
 ** ការចុះប្រុងមតិ នៅតាមតំបន់ និង ការវាយតម្លៃ អំពីមិន និង គ្រាប់មិនទាន់ផ្ទុះ នៅតាមស្រុក ជាលក្ខណៈ ពីសស ឆ្នាំ ២០០៩/២០១១។
 ប្រភព : ផែនទី ស្តី អំពីតំបន់ ដែលមាន មនុស្ស រងគ្រោះ(២០០៦-២០១០) និងស្ថិតិ (២០០៥-២០១១) ដែលបានមកពី CMVTS.
 យូដី : មិនមានឯកសារច្បាស់លាស់ ចំពោះតំបន់ ដែលប្រកបដោយគ្រោះថ្នាក់
 SHA: តំបន់ ដែលនៅសង្ឃឹម

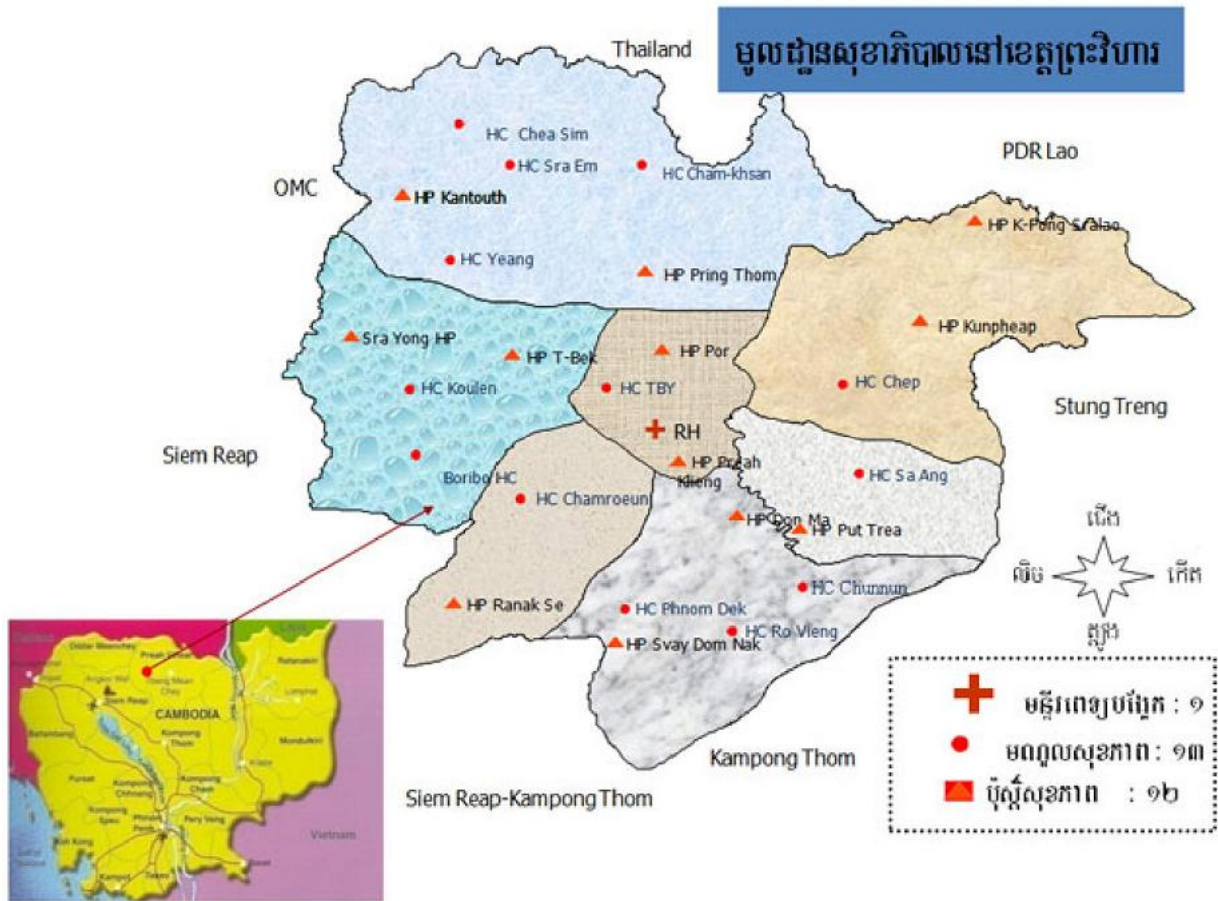

**ផែនទីខាងលើនេះ បានទទួលពី ក្រសួងសុខាភិបាល។ ដែលនិយាយអំពី តំបន់របស់មណ្ឌល សុខភាព។

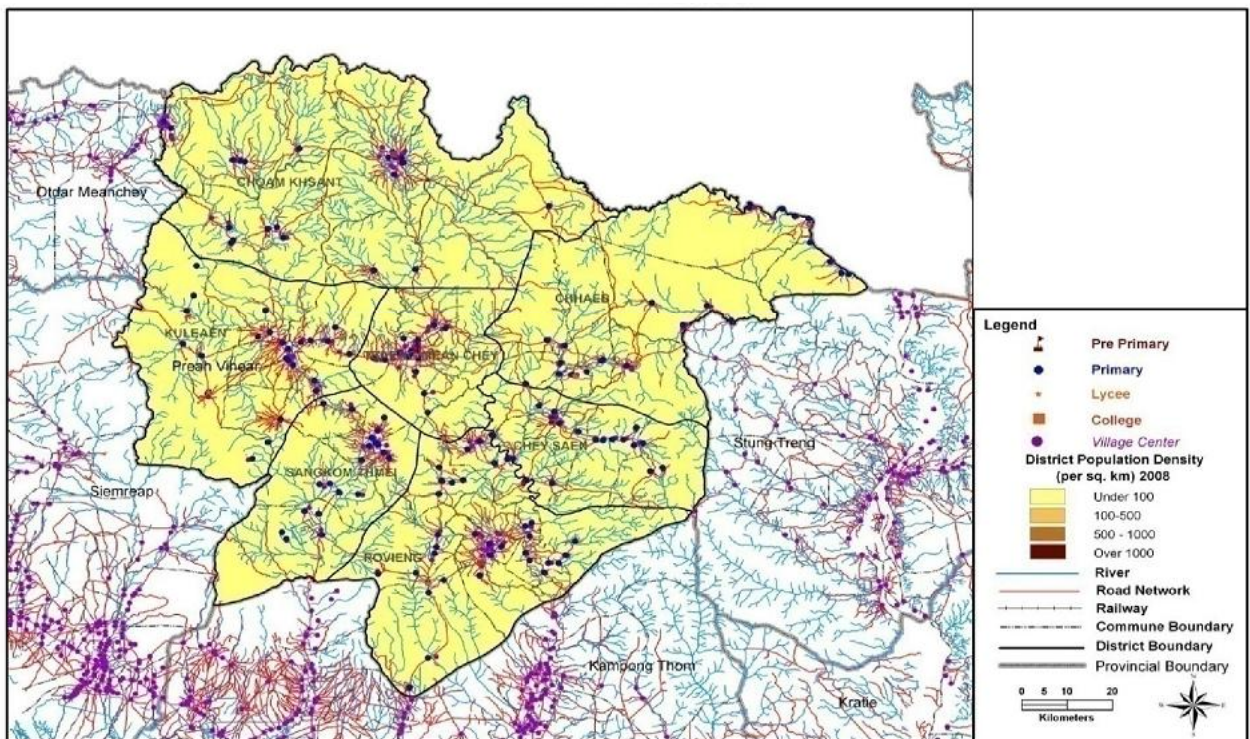

**ផែនទីខាងលើនេះ បានទទួលពី មន្ទីរអប់រំ, ដែលនិយាយអំពី តំបន់អប់រំនៅក្នុងខេត្ត ព្រះវិហារ សូមបញ្ជាក់ ថាមានសាលាថ្មី ចាប់ពីឆ្នាំ ២០០៦-២០០៧

សកម្មភាពលើជនពិការ

រាជរដ្ឋាភិបាលកំពុងតែគួរ ផែនការអប់រំ និងផែនការសុខាភិបាល សារជាថ្មី។ នៅខេត្ត ព្រះវិហារ មាន មន្ទីរសុខាភិបាល ១,មណ្ឌល សុខភាព ២០, និង ពេទ្យ បង្អែក ចំនួន ១៥ របាយការណ៍នេះ បាន ក្នុង ឆ្នាំ ២០១២.

រាល់ការពិនិត្យជំងឺ និង ការព្យាបាល គឺមិនគិតថ្លៃឡើយចំពោះអ្នកដែលមាន ប័ណ្ណក្រីក្រ។ រាល់ប័ណ្ណ អាទាវាប័រងរបស់ ឃុំ កំពុងតែមានការអភិវឌ្ឍន៍ ឯ មន្ទីរពេទ្យ ដែលធ្វើការជាមួយជនពិការ រួមបញ្ចូលដែរនោះ មានដូចជា ។ ក្រសួងសង្គមកិច្ច អតីតយុទ្ធជន និង យុវនីតិសម្បទា (MosVY) មានការិយាល័យ ដែលជា មណ្ឌលស្តារលទ្ធភាព ជនពិការ ប្រចាំ ខេត្ត ព្រះ វិហារ ។ ក្រសួងសង្គមកិច្ច អតីតយុទ្ធជន និង យុវនីតិសម្បទា (MosVY) ផ្តល់ ប្រាក់បៀវត្ស ដល់ យុទ្ធជនពិការ។

CMAA និង CMVIS កំពុងតែព្យាយាមរុករករបាយការណ៍បន្ថែមទាក់ទងទៅនឹង ជនពិការ និង ជនរងគ្រោះ នៅខេត្តនេះ។

បុគ្គលិក អង្គការ ផ្សេងៗ នៅ ខេត្ត ព្រះវិហារ តែងតែ ចុះ យករបាយការណ៍ អំពី ជនពិការ គ្រប់ តំបន់ ក្នុង ខេត្ត ព្រះវិហារ របាយការណ៍ ទាំងនេះមាន :

អង្គការ	សេវាកម្ម	ស្រុក
អាជ្ញាធរកម្ពុជាគ្រប់គ្រងសកម្មភាពកំចាត់មីន និងសង្គ្រោះជនពិការដោយសារមីន <u>ទំនាក់ទំនង:</u> ផុន សុផា <u>ទូរស័ព្ទ:</u> 012 275 712	<ul style="list-style-type: none"> ស្វែងរករបាយការណ៍ បង្រៀន ពីបញ្ហា មីន 	<ul style="list-style-type: none"> គ្រប់ស្រុកទាំងអស់ ពេលមានគ្រោះថ្នាក់ ដោយសារមីន

- សូមដាក់បញ្ចូល អង្គការ មួយ ចំនួនទៀត ដែលអ្នកបានដឹងថា ធ្វើការជាមួយជនរងគ្រោះ និង សកម្មភាពមីន នៅ ខេត្តព្រះវិហារ:
- អង្គការមួយចំនួនដែលមានកម្មវិធីរួមបញ្ចូលទាំងជនពិការនៅក្នុងកម្មវិធីរបស់ពួកគេត្រូវបានឧបត្ថម្ភប្រទេសអូស្ត្រាលីកាកបាទក្រហមនិង មន្ទីរសុខាភិបាលស្រុក អូស្ត្រាលី

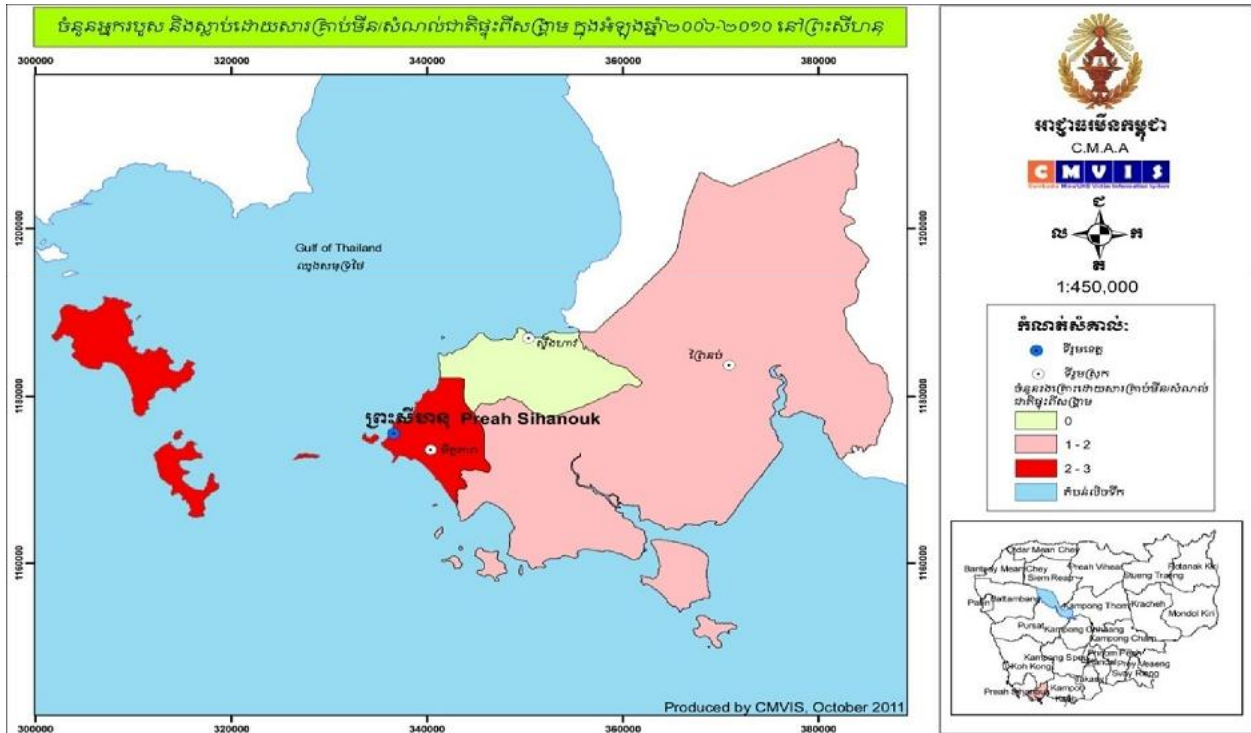

ចំនួនប្រជាជន(2008) : 199,902 ទំហំដី ដែលបាន បញ្ចប់ : 8,68គម²
 ចំនួនស្រុក : 3 ចំនួនឃុំ : 22
 ចំនួន ភូមិ : 94 ចំនួន ជន ពិការ : N/A
 កំរិតទីមួយ នៃ ការស្ទង់មតិ អំពី មិន / ទំហំដី UXO : 9 3,9 គម² (2001)
 ការស្ទង់ មើល នៃ ខ្សែ បន្ទាត់ មូលដ្ឋាន / ទំហំដីUXO : N/A (2009 - 2011)

ស្រុក	របាយការណ៍ស្តីពីមិន គ្រាប់មិនទាន់ផ្ទុះ						កំរិតទី១ ក្នុង ការស្រង់មតិ	ដីគ្របដណ្តប់ដោយគ្រាប់មិននិងយុទ្ធភណ្ឌមិនទាន់ផ្ទុះ ការស្ទង់មតិមូលដ្ឋាន 2009-2013			
	1979-2009	2010	2011	2012	ខែកុម្ភៈ 2013	សរុប		ភូមិ	Sum A1-A3 (km2)	A4 (km2)	សរុប B (km2)
ព្រៃណប់	338	0	0	0	0	338	23			0.005	3
មិត្តភាព	6	0	0	0	0	6	5				
ស្ទឹងហាវ	20	0	0	0	0	20	0				
កំពង់សិលា								0.056	1.32	4.13	45
សរុប	364	0	0	0	0	364	28	0.056	1.32	4.135	48

* ការចុះស្រង់មតិ នៅចំនួនភូមិ ដែលមានមិន និង សារធាតុផ្ទុះដែលសល់ពីសង្គ្រាម តាមស្រុក ឆ្នាំ២០១១។

** ការចុះស្រង់មតិ នៅតាមតំបន់ និង ការវាយតម្លៃ អំពីមិន និង គ្រាប់មិនទាន់ផ្ទុះ នៅតាមស្រុក ជាលក្ខណៈ ពិសេស ឆ្នាំ ២០០៩/២០១១។

ប្រភព * ផែនទី ស្តី អំពីតំបន់ ដែលមានមនុស្ស រងគ្រោះ(២០០៦-២០១០) និងស្ថិតិ (២០០៤-២០១១) ដែលបានមកពី CMVIS.

ផ្ទៃដី * មិនមានឯកសារច្បាស់លាស់ ចំពោះតំបន់ ដែលប្រកបដោយគ្រោះថ្នាក់



**ផែនទីខាងលើនេះ បានទទួលពី ក្រសួងសុខាភិបាល។ ដែលនិយាយអំពី តំបន់របស់មណ្ឌល សុខភាព។

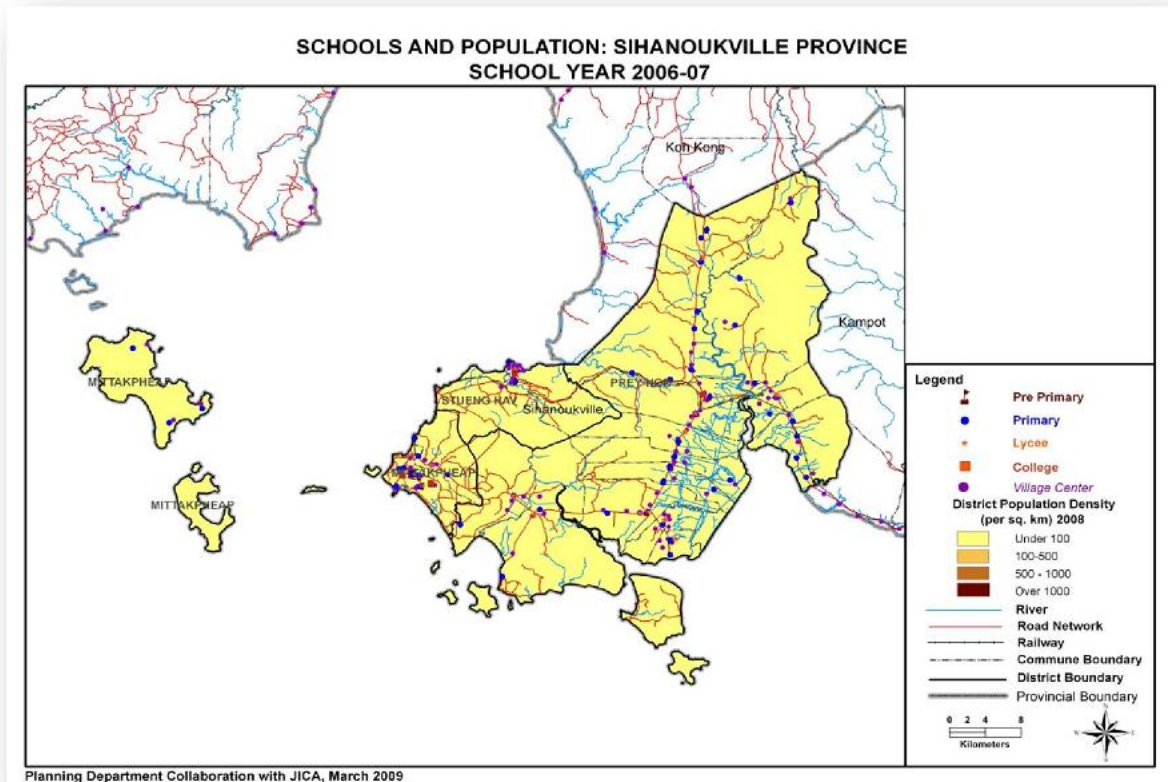

***ផែនទីខាងលើនេះត្រូវបានផ្តល់ដោយក្រសួងអប់រំយុវជននិងកីឡា។ វាបង្ហាញអំពីមណ្ឌលអប់រំនៅក្នុងខេត្តនេះ។ សូមចំណាំថាមានបានសាលារៀនថ្មីនិងផ្លូវថ្នល់ចាប់តាំងពីឆ្នាំ 2006-07 ។ ក្នុងនាមជាឆ្នាំ 2012 មានសរុបចំនួន 134

សាលារៀនមួយដែលមានជាមួយនឹងការចុះឈ្មោះចូលរៀន 43,591 មួយ។ សិស្សប្រុស: 36, ចុះឈ្មោះ: 1,377 ។ សាលារៀនបឋមសិក្សា: 72 ចុះឈ្មោះ: 29,230 ។ សាលារៀនមធ្យមសិក្សា: 26 ចុះឈ្មោះ: 12,984 ។ មហាវិទ្យាល័យ: 19, ចុះឈ្មោះ: 4,680 ។ វិទ្យាល័យ: 7, ចុះឈ្មោះ: 2,304 ។

សេវាកម្មសម្រាប់ ប្រជាជនពិការ

សេវាកម្មសម្រាប់ ប្រជាជនពិការ សេវាកម្មរបស់រាជរដ្ឋាភិបាល ខេត្ត ព្រះសីហនុ ទៅលើជនពិការ រួមមានទាំង ការិយាល័យមួយ ដែល ក្រសួងសង្គមកិច្ច អតីតយុទ្ធជន យុវនីតិសម្បទា(MOSV)នៅ ខេត្ត ព្រះសីហនុ ដែល ផ្តល់នូវប្រាក់បៀវត្ស សម្រាប់ យុទ្ធជនពិការ ។ ផ្នែកសុខាភិបាល គឺធ្វើការព្យាបាល ដោយមិនគិតថ្លៃទេ ចំពោះអ្នកដែលមាន ប័ណ្ណក្រីក្រ។ រាល់ប័ណ្ណធានារ៉ាប់រងរបស់ឃុំ ត្រូវបាននិងកំពុង អភិវឌ្ឍន៍ ។

CMAAនិងCMVIS កំពុងតែពង្រឹងការស្វែងរកទិន្នន័យ

អង្គការ នាវ ដែល ធ្វើការ ផ្តល់ជំនួយ ដល់ ជនរងគ្រោះ និង ជនពិការ នៅ ខេត្ត ព្រះសីហនុ :

អង្គការ និង ការ ទំនាក់ទំនង	មុខការ ដែល ជួយ	តំបន់
<p>អង្គការ កម្ពុជា ត្រាស្ត ទំនាក់ ទំនង : លោក លី សេង ហេង ក្រុម ទី 4, សង្កាត់ 4, ខ័ណ្ឌ មិត្តភាព, ក្រុងព្រះសីហនុ លេខទូរស័ព្ទ : 034 933 625/092 963 560 អ៊ីមែល : ly-heng@cambodiatrust.org.kh Website : www.cambodiatrust.org.uk</p>	<ul style="list-style-type: none"> ផ្តល់ របស់សិប្បនិម្មិត ដោយ ពុំ គិត ថ្លៃ ចុះតាមដាន ផ្តល់ការ ស្នាក់នៅ ផ្តល់សេវាហិរញ្ញ ក្នុងការ ធ្វើតំបើរ (សំរាប់ ស្ត្រី និក្ខមា ហើយ ក៏មាន សំរាប់ បុរស ដែល ខ្វះ សមត្ថិភាព) ការ ស្រង់មត្តិ បង្រៀន ជំនាញ អាជីវកម្ម បង្រៀន ជំនាញ កសិកម្ម ផ្តល់ប្រាក់ កំរើ ក្នុងការធ្វើអាជីវកម្ម តូចៗ ផ្តល់អាហារបូករណី ដល់ កុមារ ក្នុង គ្រួសារពិការ ឬ កុមារពិការ ក្រុម ជួយ ខ្លួនឯង បញ្ជូនបន្ត 	<ul style="list-style-type: none"> មិត្តភាព ព្រះ នប់ ស្ទឹង ហៅ គ្រប់ <p>ស្រុកទាំងអស់ដែលនៅក្នុង ខេត្ត កំពត</p>
<p>អាជ្ញាធរកម្ពុជាគ្រប់គ្រងសកម្មភាពកំចាត់មីន និងសង្គ្រោះជនពិការដោយសារមីន ទំនាក់ ទំនង : លោក ជេង ម៉ាញ ក្រុម មណ្ឌល 1, សង្កាត់ 2, ខ័ណ្ឌ មិត្តភាព លេខទូរស័ព្ទ : 015 222 107 / 097 7272 107</p>	<ul style="list-style-type: none"> ស្វែងរកទិន្នន័យ ផ្តល់ចំនេះដឹង អំពីភាពគ្រោះថ្នាក់ដោយសារគ្រាប់មីន ការងារចុះតាមភូមិនៅក្នុងខេត្ត កោះកុង 	<ul style="list-style-type: none"> មិត្តភាព ព្រះ នប់ ស្ទឹង ហៅ

សកម្មភាព ប្រាកដ : មានមណ្ឌលស្តារ មួយដែល ដែលតំណើរការដោយ **កម្ពុជាត្រាស្ត** ក្រសួងសង្គមកិច្ច អតីត យុទ្ធជន និងយុវនីតិសម្បទា ផ្គត់ផ្គង់ស្បៀងអាហារ និងសេវាហិរញ្ញ ៥០%។ ផ្តល់ បន្ថែម នៅការចុះ គ្រាវគ្រាបន្ថែម នៅខេត្ត កំពត។

- សូមបញ្ជូលនៅទិន្នន័យ បន្ថែម អំពីអ្វីដែលអ្នកបានដឹង ពីជនពិការ និង ជនរងគ្រោះ។
- អង្គការមួយចំនួនដែលមានកម្មវិធីរួមបញ្ចូលទាំងជនពិការនៅក្នុងកម្មវិធីរបស់ពួកគេត្រូវបានឧបត្ថម្ភប្រទេសអូស្ត្រាលីកាកបាទក្រហមនិង មន្ទីរសុខាភិបាល អូស្ត្រាលី

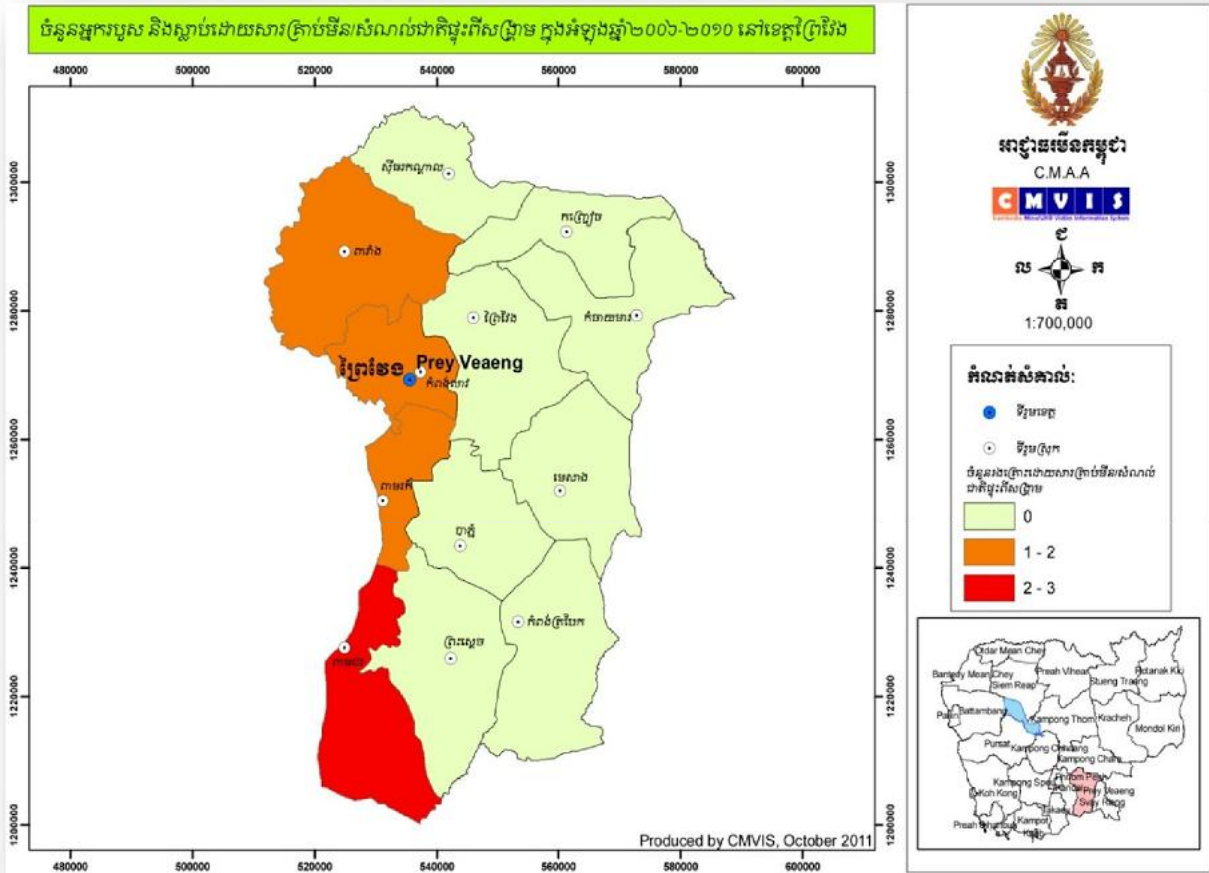

ចំនួនប្រជាជន(2008): 947,354 ទំហំដី ដែលបាន បញ្ចប់ : 4,883គម²
 ចំនួនស្រុក : 12 ចំនួនឃុំ : 116
 ចំនួន ភូមិ : 1,139 ចំនួន ជន ពិការ : N/A
 កំរិតទឹកឃ្មុយ នៃ ការស្ទង់មតិ អំពី មីន / ទំហំដី UXO : 0 1,5 គម² (2001)
 ការស្ទង់ មើល នៃ ខ្សែរ បន្ទាត់ មូលដ្ឋាន / ទំហំដី UXO : N/A (2009 - 2011)

ស្រុក	របាយការណ៍ស្តីពីមីនគ្រាប់មីនទាន់ផ្ទះ						កំរិតទី១ ក្នុង ការស្រង់មតិ	ដីគ្របដណ្តប់ដោយគ្រាប់មីននិងយុទ្ធភណ្ឌមីនទាន់ផ្ទះ ការស្ទង់មតិមូលដ្ឋាន 2009-2013			
	1979-2009	2010	2011	2012	ខែកុម្ភៈ 2013	សរុប		ស្រុក	A1-A3 (km2)	A4 (km2)	សរុបB (km2)
ពៀមរ	44	1	0	0	0	45	30			0.1	9
កំពង់លាវ	23	0	0	0	0	23	34	-	-	-	-
កំពង់ត្របែក	8	0	0	0	0	8	61	-	-	-	-
មេសាង	8	0	0	0	0	8	21	-	-	-	-
កញ្ជ្រៀម	6	0	0	0	0	6	11	-	-	-	-
ពារាំង	6	1	0	0	0	7	33	-	-	-	-
កំបាយមារ	15	0	0	0	0	15	44	-	-	-	-

ព្រំប្រទល់	8	0	0	0	0	8	19	-	-	-	-
ព្រះស្តេច	4	0	0	0	0	4	59	-	-	-	-
ព្រៃវែង	2	0	0	0	0	2	43	-	-	-	-
បាត់ដំបង	1	0	0	0	0	1	52	-	-	-	-
ស្ទឹងត្រែង	1	0	0	0	0	1	5	-	-	-	-
សរុប	126	2	0	0	0	128	412	n/a	n/a	0.1	9

* ការចុះប្រលងមតិ នៅតំបន់ភូមិ ដែលមានអីនធឺណិត និង ឯកសារពាក់ព័ន្ធដែលសរសេរជាភាសាខ្មែរ តាមស្រុក ឆ្នាំ២០១១។
 ** ការចុះប្រលងមតិ នៅតាមតំបន់ និង ការវាយតម្លៃ អំពីអីនធឺណិត និង គ្រប់គ្រងទិន្នន័យ នៅតាមស្រុក ជាលក្ខណៈ ពិសេស ឆ្នាំ ២០០៧/២០១១។
 ប្រភព : ផែនទី ស្តីអំពីតំបន់ ដែលមាន មនុស្ស រងគ្រោះ(២០០៦-២០១០) និងស្ថិតិ (២០០៩-២០១១) ដែលបានមកពី CMVTS.
 ផ្ទៃដី : មិនមានឯកសារច្បាស់លាស់ ចំពោះតំបន់ ដែលប្រកបដោយគ្រោះថ្នាក់

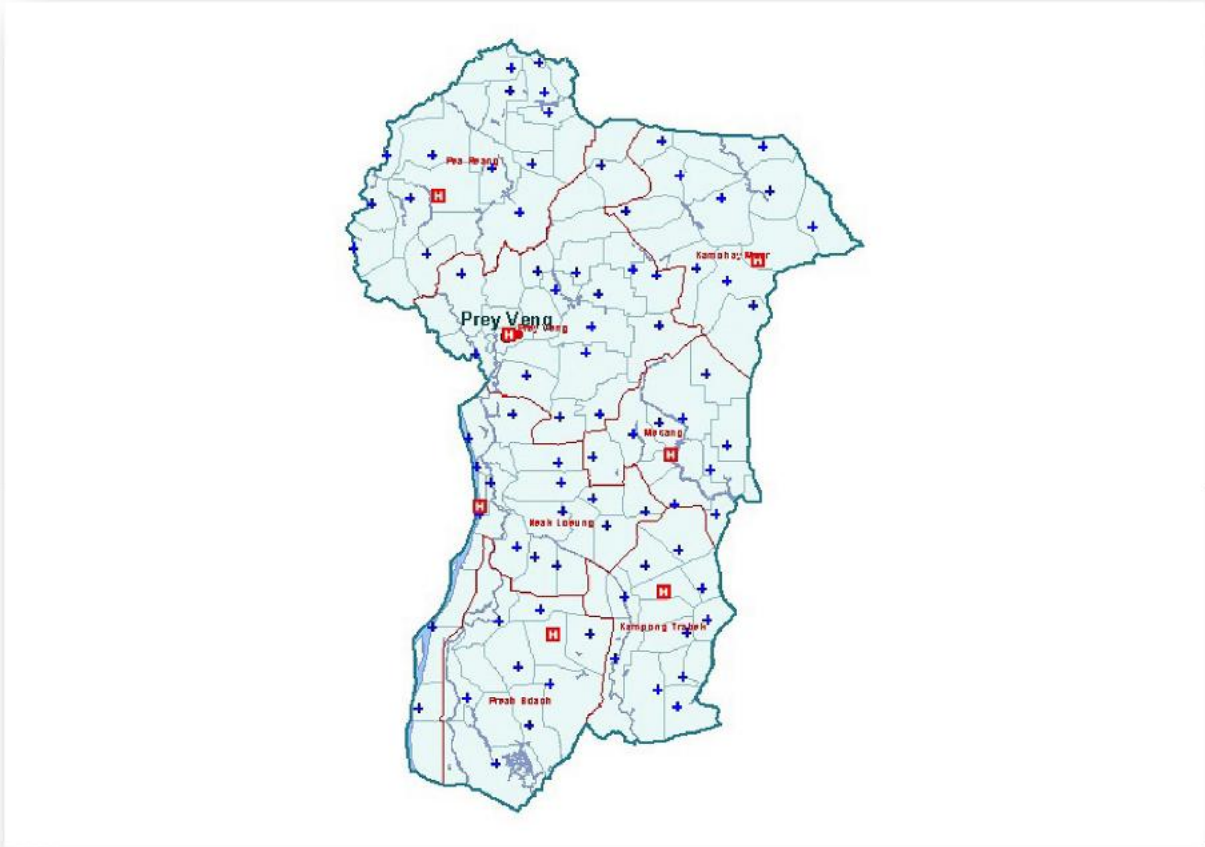

***ផែនទីខាងលើនេះត្រូវបានផ្តល់ដោយក្រសួងសុខាភិបាល ដែល បង្ហាញពីមណ្ឌលសុខភាពនៅក្នុងតំបន់។

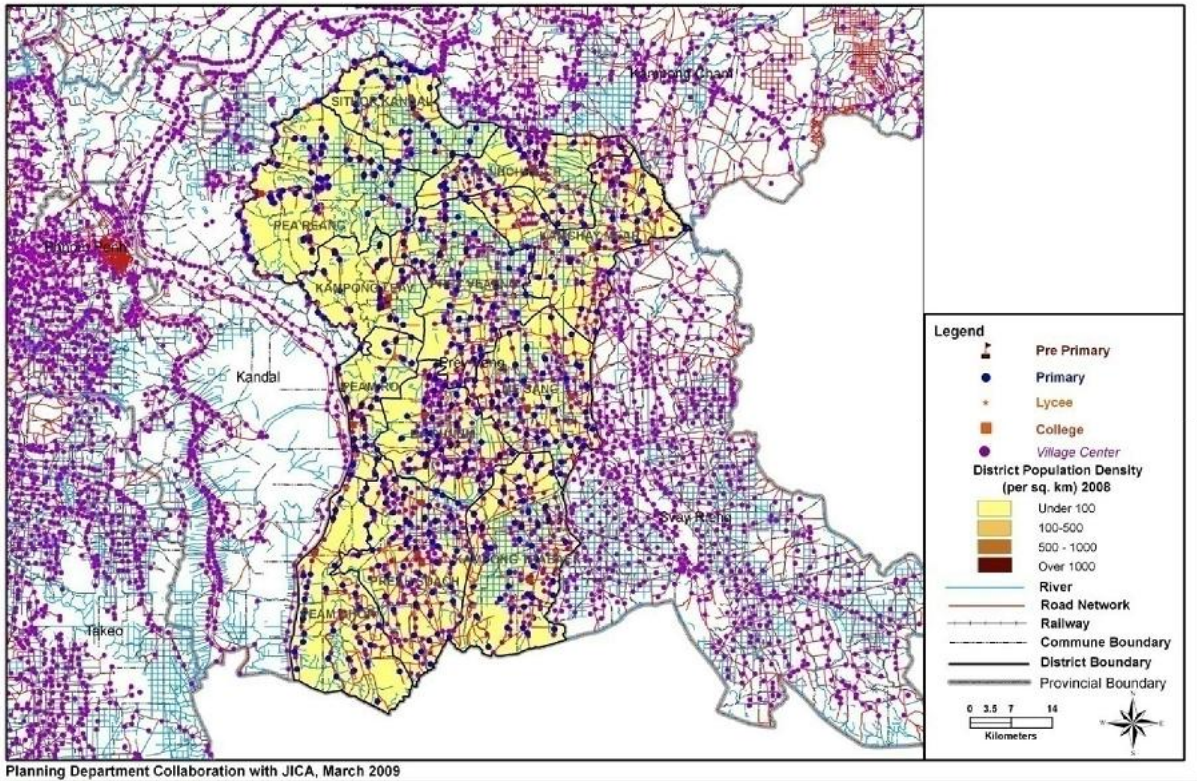

***ផែនទីខាងលើនេះត្រូវបានផ្តល់ដោយក្រសួងអប់រំយុវជននិងកីឡា។ វាបង្ហាញមជ្ឈមណ្ឌលអប់រំនានានៅក្នុងខេត្តនេះ។ សូមចំណាំថាមានបានសាលារៀនថ្មីនិងផ្លូវថ្នល់ចាប់តាំងពីឆ្នាំ 2006-07 ។ ក្នុងនាមជានិច្ចឆ្នាំ 2012 មានសរុបចំនួន 790 សាលារៀនមួយដែលមានជាមួយនឹងការចុះឈ្មោះចូលរៀន 234.850 មួយ។ Preschools: 140, ចុះឈ្មោះ: 5.884 ។ សាលារៀនបឋមសិក្សា: 532, ចុះឈ្មោះ: 166.263 ។ សាលារៀនមធ្យមសិក្សា: 118 62 ចុះឈ្មោះ: 703 ។ មហាវិទ្យាល័យ: 94, ចុះឈ្មោះ: 28.423 ។ វិទ្យាល័យ: 24, ចុះឈ្មោះ: 34.280 ។

សេវាកម្មសម្រាប់ ជនពិការ និង ជនរងគ្រោះ

សេវាកម្មសម្រាប់ ប្រជាជនពិការ សេវាកម្មរបស់រាជរដ្ឋាភិបាល ខេត្ត តាកែវ ទៅលើជនពិការ រួមមានទាំង ការិយាល័យមួយ ដែល ក្រសួងសង្គមកិច្ច អតីតយុទ្ធជន យុវនីតិសម្បទា(MOSV)នៅ ខេត្ត តាកែវ ដែលផ្តល់នៅប្រាក់បៀវត្ស សម្រាប់ យុទ្ធជនពិការ ។ ផ្នែកសុខាភិបាល គឺធ្វើការព្យាបាល ដោយមិនគិតថ្លៃទេ ចំពោះអ្នកដែលមានប័ណ្ណក្រីក្រ ។ ប័ណ្ណធានារ៉ាប់រងរបស់ឃុំ ត្រូវបាននិងកំពុង អភិវឌ្ឍន៍ ។ ប័ណ្ណធានារ៉ាប់រងរបស់ ឃុំ ត្រូវបាននិងកំពុង អភិវឌ្ឍន៍ ។

CMAA និង CMVIS កំពុងតែពង្រឹងការស្វែងរកទិន្នន័យ បុគ្គលិក អង្គការផ្សេងៗ ដែលតែងតែចុះយករបាយការណ៍ស្តីពីជនពិការ គ្រប់តំបន់ក្នុង ខេត្តកំពង់ឆ្នាំង របាយការណ៍ ទាំងនេះមាន : បុគ្គលិក អង្គការផ្សេងៗ ដែលតែងតែចុះយករបាយការណ៍ស្តីពីជនពិការ គ្រប់តំបន់ក្នុង ខេត្តកំពង់ឆ្នាំង របាយការណ៍ ទាំងនេះមាន :

អង្គការនានាដែលធ្វើការ ផ្តល់ជំនួយ ដល់ ជនរងគ្រោះ និង ជនពិការ នៅ ខេត្ត ព្រៃវែង

អង្គការ	សេវាកម្ម	តំបន់ប្រតិបត្តិការ
<p>អតីតយុទ្ធជនអន្តរជាតិ / កម្ពុជា (VI/C) ទំនាក់ទំនង : លោក អ៊ុលមេងហួរ ភូមិបារាយណ៍, សង្កាត់ បារាយ, ក្រុង ព្រៃវែង, ខេត្ត ព្រៃវែង ទូរស័ព្ទ: 012 957 343/043 631 1101 / 012 889 115 អ៊ីមែល : ullmenghour@yahoo.com គេហទំព័រ : www.vi.vic.org</p>	<ul style="list-style-type: none"> • មជ្ឈមណ្ឌលស្តារឡើងវិសមទាស ប្រាប់ព្រៃវែងនិងស្វាយរៀង • សាងសង់ជម្រក • ប្រាក់កម្ចីខ្នាតតូច ធនាគារសត្វ • ការឆ្លើយតបសង្គ្រោះបន្ទាន់ • ការប្រឹក្សាសិស្សយោងទៅលើសេវា ផ្សេងទៀត • ផ្តល់ទៅលើអាហារូបករណ៍ • បដិសណ្ឋារកិច្ចសម្រាប់និរន្តរ៍ជាជន ពិការ • សហប្រតិបត្តិការជាមួយអង្គការរដ្ឋា ភិបាលសម្រាប់ការផ្តល់សេវាសង្គម 	<ul style="list-style-type: none"> • គ្រប់ស្រុក
<p>សមាគមពិការភ្នែកក្នុង កម្ពុជា (ABD) ទំនាក់ទំនង: លោកស្រី គ្រឿលដារិទ្ធី ភូមិ 2 សង្កាត់កំពង់ លា ព្រៃវែងក្រុងព្រៃវែងខេត្ត ទូរស័ព្ទ: 077 922 358 អ៊ីមែល: darithkreal@yahoo.com គេហទំព័រ: www.cambodianblindassociation.org</p>	<ul style="list-style-type: none"> • ការអប់រំការថែរក្សាសុខភាពភ្នែក ការគាំទ្រសម្រាប់ការអប់រំ•ពិការភ្នែក • យោងទៅលើការថែទាំភ្នែកកណ្តាល • ស្តារឡើងវិញពិការភ្នែក • ការផ្តល់ប្រាក់កម្ចីខ្នាតតូច 	<ul style="list-style-type: none"> • ស្ទឹងកំពង់ • ទីក្រុងព្រៃវែង • កញ្ជ្រៃ • កំចាយ មាន • រក្សាពារ • ពារាំង

- CMVIS / CMAA នេះត្រូវបានមានការពាក់ព័ន្ធនៅក្នុងការប្រមូលទិន្នន័យ។
 សូមបន្ថែមអង្គការផ្សេងទៀតដែលបង្ហាញពីការគ្រប់គ្រងជួរដល់ជនរងគ្រោះនិងអ្នកដទៃទៀតនៅក្នុងសហគមន៍ដែលទទួលបានផលប៉ះពាល់មិន នៅក្នុងខេត្តព្រៃវែង:
- នៅក្នុងបញ្ជីនៃឆ្នាំ
 2013 អូស្ត្រាលីបានរាយការណ៍ថាកាកបាទក្រហមដែលថាវាត្រូវបានគ្រប់គ្រងសេវាជំនួយជនរងគ្រោះដែលផ្តល់មូលនិធិដោយ រដ្ឋាភិបាល អូស្ត្រាលី និងបានផ្តល់ដោយប្រទេសកម្ពុជាផ្តើមសម្រាប់ការបញ្ជូនជនពិការ(CIDI) ដៃគូ។ ដៃគូ នៅក្នុងខេត្តនេះគឺ VI-C និង AAR-WCD ។
- អង្គការមួយចំនួនដែលមានកម្មវិធីបញ្ជូនទាំងជនពិការនៅក្នុងកម្មវិធីរបស់ពួកគេត្រូវបានឧបត្ថម្ភប្រទេសអូស្ត្រាលីកាកបាទក្រហមនិង មូនីធិសប្បុរសធិរ អូស្ត្រាលី

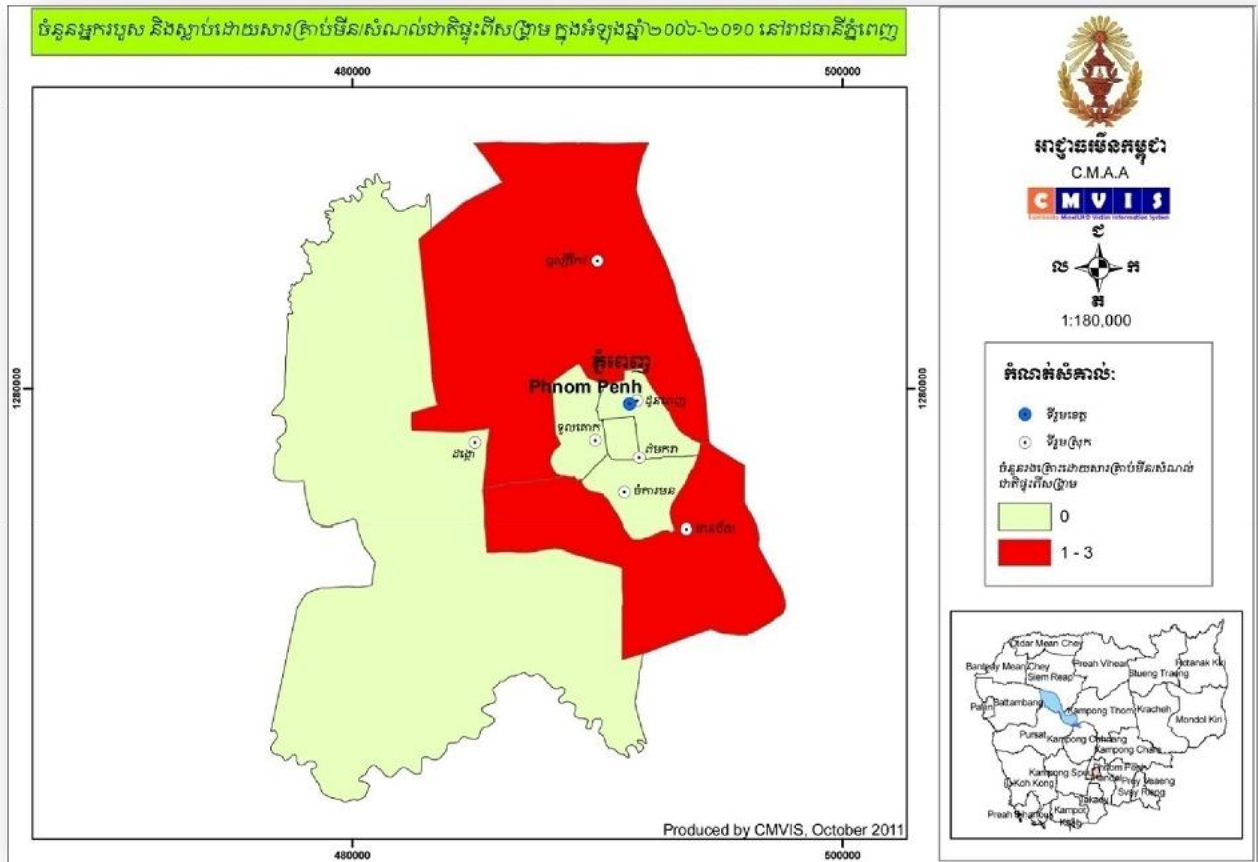

ចំនួនប្រជាជន(2008): 2,234,566 ទំហំដី ដែលបាន បញ្ចប់ : 678.46 គម²
 ចំនួនស្រុក : 8 ចំនួនឃុំ : 76
 ចំនួន ភូមិ : 637 ចំនួន ជន ពិការ : N/A
 កំរិតទីមួយ នៃ ការស្ទង់មតិ អំពី មីន / ទំហំដី UXO : 8 2,6 គម² (2001)
 ការស្ទង់ មើល នៃ ខ្សែ បន្ទាត់ មូលដ្ឋាន / ទំហំដីUXO : N/A (2009 - 2011)

ស្រុក	របាយការណ៍ស្តីពីមីន គ្រាប់មីនទាន់ផ្ទះ						កំរិតទី១ ក្នុង ការស្រង់មតិ	ដីគ្របដណ្តប់ដោយគ្រាប់មីននិងយុទ្ធភណ្ឌមីនទាន់ផ្ទះ ការស្ទង់មតិមូលដ្ឋាន 2009-2013			
	1979-2009	2010	2011	2012	ខែកុម្ភៈ 2013	សរុប		ភូមិ	Sum A1-A3 (km2)	A4 (km2)	សំរុំបី B (km2)
ឫស្សីកែវ	7	0	0	0	0	7	18	0.68	0.48	0.67	19
ដូនពេញ	1	0	0	0	0	1	5	-	-	-	-
ល្វែងកា	0	0	0	0	0	0	3	-	-	-	-
ទួលគក	6	0	0	0	0	6	11	-	-	-	-
ច្បារមន	2	0	0	0	0	2	6	-	-	-	-

ដង្កូវ	29	0	0	0	0	29	79	-	-	-	-
មានជ័យ	20	0	0	0	0	20	1	-	-	-	-
ពោធិ៍សែនជ័យ	n/a	n/a	n/a	n/a	n/a	n/a	-			2.86	36
សែនសុខ										0.13	5
សរុប	65	0	0	0	0	65	123	0.68	0.48	3.66	60

* ការចុះប្រុងដង្កូវ នៅចំនួនភូមិ ដែលមានមិន និង សារធាតុផ្ទុះដែលសល់ពីសង្គ្រាម តាមស្រុក ឆ្នាំ២០១១។

** ការចុះប្រុងមតិ នៅតាមតំបន់ និង ការវាយតម្លៃ អំពីមិន និង គ្រាប់មិនទាន់ផ្ទុះ នៅតាមស្រុក ជាលក្ខណៈ ពិសេស ឆ្នាំ ២០០៨/២០១១។

ប្រភព ៖ ផែនទី ស្តី អំពីតំបន់ ដែលមាន មនុស្ស រងគ្រោះ(២០០៦-២០១០) និងស្ថិតិ (២០០៤-២០១១) ដែលបានមកពី CMVIS.

ផ្ទៃដី ៖ មិនមានឯកសារច្បាស់លាស់ ចំពោះតំបន់ ដែលប្រកបដោយគ្រោះថ្នាក់



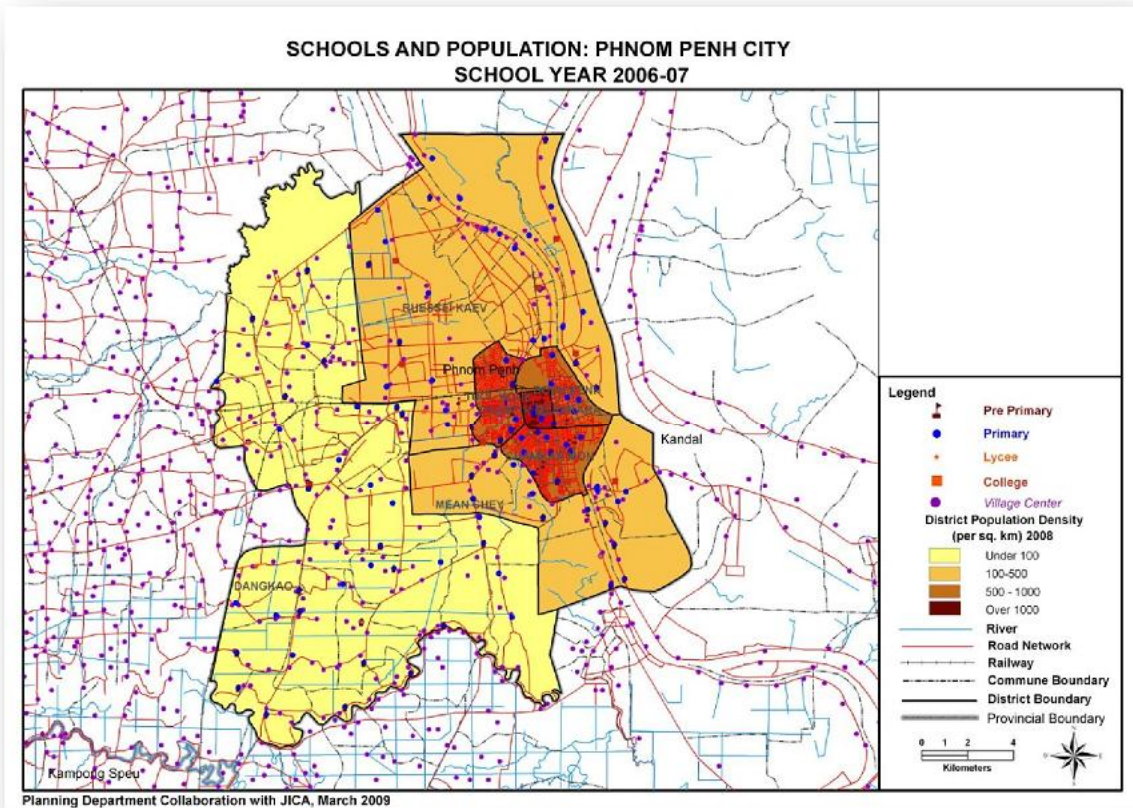

***ផែនទីខាងលើនេះត្រូវបានផ្តល់ដោយក្រសួងអប់រំយុវជននិងកីឡា។ វាបង្ហាញមជ្ឈមណ្ឌលអប់រំនានានៅក្នុងខេត្តនេះ។ សូមចំណាំថាមានសាលារៀនថ្មីនិងផ្លូវថ្នល់ចាប់តាំងពីឆ្នាំ 2006-07 ។ ក្នុងឆ្នាំ 2012 មានសាលារៀនសរុបចំនួន 353 ដែលមានជាមួយនឹងការចុះឈ្មោះចូលរៀន 239,163 មួយ។ សាលាមួយៗ: 123, ចុះឈ្មោះ: 9,235 ។ សាលារៀនបឋមសិក្សា: 164, ចុះឈ្មោះ: 133,120 ។ សាលារៀនមធ្យមសិក្សា: 66 ចុះឈ្មោះ: 99,808 ។ មហាវិទ្យាល័យ: 33, ចុះឈ្មោះ: 14,625 ។ វិទ្យាល័យ: 33, ចុះឈ្មោះ: 82,183 ។

រាល់ការពិនិត្យជម្ងឺ និង ការព្យាបាល គឺមិនគិតថ្លៃឡើយចំពោះអ្នកដែលមានប័ណ្ណក្រីក្រ ។ រាល់ប័ណ្ណធានារ៉ាប់រង របស់ ឃុំ កំពុងតែមានការអភិវឌ្ឍន៍។

CMAA និង CMVIS កំពុងស្រង់រករបាយការណ៍បន្ថែម.

បុគ្គលិក អង្គការ ផ្សេងៗ នៅ រាជធានីភ្នំពេញ តែងតែ ចុះ យករបាយការណ៍ អំពី ជនពិការ គ្រប់តំបន់ ក្នុង រាជធានី ភ្នំពេញ របាយការណ៍ ទាំងនេះមាន :

ORGANIZATION	SERVICES	DISTRICT
<p>កម្ពុជាត្រាស់ ទំនាក់ទំនង: ជិន ដា #20C, ក្រុម 3, ស្ទឹងមានជ័យ, ខ័ណ្ឌ មានជ័យ, ភ្នំពេញ ទូរស័ព្ទ: (855-23) 881 493-4 អ៊ីមែល: chin-da@cambodiatrust.org.kh គេហទំព័រ: www.cambodiatrust.org.kh</p>	<ul style="list-style-type: none"> • សាលា ផ្នែកឧប្បករណ៍សិប្បនិម្មិត • មណ្ឌល ផ្នែកចលនា • កម្មវិធី ភូមិ ឃុំ • ផ្តល់ កញ្ចប់ អាហារប្រសិន ស្នាក់នៅ ពេញ មួយយប់ • ផ្តល់ រទេះ និង ឧប្បករណ៍សិប្បនិម្មិត ដោយ មិនគិតថ្លៃ។ 	<ul style="list-style-type: none"> • Phnom Penh
<p>អង្គការសហព័ន្ធ ជនពិការអន្តរជាតិបារាំង (HIF) ទំនាក់ទំនង: ហៀម ហៀង ផ្លូវជាតិ លេខ៦, ផ្ទះលេខ ៣៤៨, សង្កាត់ បឹងកក់ ៣ ចំការមន, ភ្នំពេញ ទូរស័ព្ទ: 12 734 272 អ៊ីមែល: pm-rehabkc@hicambodia.org គេហទំព័រ: www.hicambodia.org</p>	<ul style="list-style-type: none"> • រួមបញ្ចូលការអប់រំសំរាប់កុមារ នៅ បាត់ដំបង • កម្មវិធី ផ្តល់ពន្លឺនៃជីវិត នៅខេត្ត កំពង់ចាម (ការផ្តល់ជំនួយ) • កម្មវិធី អេដស៍ សំរាប់ស្ត្រី និង ជនរងគ្រោះ • ផ្តល់ការថែទាំផ្នែកចលនា និង សរសៃប្រសាទ <ul style="list-style-type: none"> ◦ មានប្តូររ៉ាង ផលិតផល ◦ គ្រឿងបន្លាស់ ◦ រទេះ ◦ ឧប្បករណ៍សិប្បនិម្មិត • ផ្តល់ម្ហូបអាហារ និង ស្បៀង រួមព្រម ជាមួយ គ្រួសារ • ផ្តល់នៅប្រាក់សោហ៊ុល ប្រសិនបើត្រូវការ 	<ul style="list-style-type: none"> • Phnom Penh
<p>កកបាទក្រហម អន្តរជាតិ (ICRC) ទំនាក់ទំនង: យ៉ាន ជៀត ទូរស័ព្ទ : 023 726 596 អ៊ីមែល : phn_phnompenh@icrc.org គេហទំព័រ : www.icrc.org</p>	<ul style="list-style-type: none"> • ធ្វើការដោយ សហការជាមួយ ក្រសួង សង្គមកិច្ច ដោយ ផ្តល់ជំនួយ ដៃទាក់ទង ទៅនឹង ផ្នែក អេឡិចត្រូនិច 	<ul style="list-style-type: none"> • ភ្នំពេញ

<p>សិប្បករវត្តថាន់កម្ពុជា (WAC) ទំនាក់ទំនង: លោក ទ្រី សុភារិក្ខ វត្តថាន ១៨០, ផ្លូវ នរោត្តម, ទន្លេបាសាក់, ចំការមន, ភ្នំពេញ ទូរស័ព្ទ : 023 216 321 អ៊ីមែល : wthanchashop@online.com.kh</p>	<ul style="list-style-type: none"> វត្ត បណ្តុះបណ្តាល វិជ្ជាជីវៈ បទពិសោធន៍ ការងារ លក់ផលិតផល របស់ ជនពិការ 	<ul style="list-style-type: none"> ភ្នំពេញ
<p>សមាគមន៍ខ្មែរការបណ្តុះបណ្តាលវិជ្ជាជីវៈ និង គំនិតអាជីវកម្ម (KAVTV) ទំនាក់ទំនង: ហេម ផាន់ ទូរស័ព្ទ : 0 12 850 649 ផ្លូវជាតិ 12E០, ផ្ទះលេខ 6141295, បឹងកក់II, ខ័ណ្ឌ ទួលគក, ភ្នំពេញ អ៊ីមែល : hem_phang@yahoo.com</p>	<ul style="list-style-type: none"> វត្ត បណ្តុះបណ្តាល វិជ្ជាជីវៈ ផ្តល់ ប្រាក់កម្ចី ខ្នាតតូច 	<ul style="list-style-type: none"> ភ្នំពេញ
<p>សមាគមន៍សិប្បករកម្ពុជា (AAC) ទំនាក់ទំនង: លោក មេន ស៊ីន្ទន #11B, St. 240, សង្កាត់ បឹងរាំង, រាជធានីភ្នំពេញ ទូរស័ព្ទ: 023 213 904 អ៊ីមែល: aac@online.com.kh គេហទំព័រ: www.aac.org.kh</p>	<ul style="list-style-type: none"> ការជួយអភិវឌ្ឍន៍ផលិតផល តាមសហគ្រាសសង្គមនិងទីផ្សារ សមាគមន៍ពាណិជ្ជកម្មដោយយុត្តិធម៌ការគាំទ្រដល់ក្រុម សិល្បកម្ម នៅទូទាំងប្រទេសកម្ពុជា 	<ul style="list-style-type: none"> ភ្នំពេញ
<p>សមាគមន៍សិប្បករ បង្កើត និង ចែកចាយរទេះ (AAR-WCD) ទំនាក់ទំនង : ជិន យុក (នាយក) គៀន ឃ្លាំង, ឫស្សីកែវ, ភ្នំពេញ ទូរស័ព្ទ : អ៊ីមែល : director.wc@citylink.com.kh គេហទំព័រ : www.aariapan.gr.jp</p>	<ul style="list-style-type: none"> ការស្វែងរក និង ការវាយតម្លៃ, ផលិតផល, ការចែកចាយ, ការចុះតាមដាន, ជួសជុល, ផ្តល់ ដំបូន្មាន និង បញ្ជូន បន្ត។ ពង្រឹង សមត្ថភាព ជនរងគ្រោះដោយសារ មិន និង ការឧប្បត្តិកម្ម ដល់ជនពិការ ក្នុង សកម្មភាពទូទៅ។ 	<ul style="list-style-type: none"> ភ្នំពេញ
<p>សមាគមន៍ជនពិការភ្នែកកម្ពុជា (ABC) ទំនាក់ទំនង : លោក ប៊ុន ម៉ៅ (នាយក ប្រតិបត្តិ) #132, St. 193 8, ទួលស្វាយព្រៃ I, ខ័ណ្ឌ ចំការមន, ភ្នំពេញ ទូរស័ព្ទ : 012 618 882 អ៊ីមែល : abc@online.com.kh គេហទំព័រ : www.cambodianblindassociation.org</p>	<ul style="list-style-type: none"> វត្ត បណ្តុះបណ្តាល វិជ្ជាជីវៈ មណ្ឌលស្តារ, ការថែទាំ សុវត្ថភាព ភ្នែក និង បញ្ជូនបន្ត, ការជួយ និងផ្តល់នៅ ការកាតា សុវត្ថភាពភ្នែក បញ្ជូនអោយរៀននៅកម្មវិធី ពិសេសរួមបញ្ចូលជាមួយការអប់រំ 	<ul style="list-style-type: none"> ភ្នំពេញ
<p>អង្គការ ADD អន្តរជាតិ កម្ពុជា ទំនាក់ទំនង : លោក គង់ សុភាព (នាយក ប្រចាំប្រទេស) #133, ផ្លូវជាតិ លេខ 95, សង្កាត់ បឹងត្របែក, ភ្នំពេញ ទូរស័ព្ទ : 023 216 917 អ៊ីមែល : admin.add@add.org.kh គេហទំព័រ : www.add.org.kh</p>	<ul style="list-style-type: none"> បង្កើនសមត្ថភាពជនពិការ 	<ul style="list-style-type: none"> ភ្នំពេញ

<p>មជ្ឈមណ្ឌល សុខភាពផ្លូវចិត្ត កុមារនិង យុវជន CARITAS-CCAMH ទំនាក់ទំនង : វេជ្ជបណ្ឌិត . ប៊ីមី គូម៉ា (ប្រធាន មណ្ឌល) មណ្ឌលស្តារលិខិតភាព ជនពិការ គ្រឿងឃ្នាំង, ផ្លូវជាតិលេខ 6A, ភូមិ គ្រឿងឃ្នាំង , សង្កាត់ ជ្រោយ ចង្វា, ភ្នំពេញ ទូរស័ព្ទ : 023 983 348 អ៊ីមែល : ccamh-admin@caritascambodia.org, ccamh-community@caritascambodia.org គេហទំព័រ : www.caritascambodia.org</p>	<ul style="list-style-type: none"> • ទទួលបានការវិភាគជំងឺ និង ការព្យាបាល, និង ផ្តល់នូវការអប់រំសំរាប់ កុមារ និង យុវជន, មានការសិក្សា និព្វាបាល ដល់ ជម្ងឺសរសៃប្រាសាទ, អភិវឌ្ឍន៍ ទូទៅ ដល់ជនពិការ,ដោះស្រាយ រាល់ជម្លោះ ផ្សេងៗ ក្នុង គ្រួសារ សហគមន៍, សាលារៀន និង មន្ទីរពេទ្យ។ 	<ul style="list-style-type: none"> • ភ្នំពេញ
<p>អង្គការអភិវឌ្ឍន៍ សមត្ថភាព ជនពិការ តាមសហគមន៍ កម្ពុជា(CABDICO) ទំនាក់ទំនង : (នាយកប្រតិបត្តិ) #46D, ផ្លូវ 488, ផ្សារដើមថ្កូវ, ភ្នំពេញ ទូរស័ព្ទ: 023 726 609 អ៊ីមែល: born.thok@cabdico.org.kh គេហទំព័រ: www.cabdico.org.kh</p>	<ul style="list-style-type: none"> • ផ្តល់ការស្នាក់នៅដល់កុមារពិការ ដែល មកទទួល សេវាកម្ម (CWD= កុមារពិការ) • ការថែរក្សា ដល់សមាជិកគ្រួសារ កុមារពិការ(CWD) • ក្រុមជួយខ្លួនឯង (SHG) និង ការសម្របសម្រួល • ឧបត្ថម្ភ ដល់ការ បណ្តុះបណ្តាល វិជ្ជាជីវៈ , ការផ្តល់នូវប្រាក់ ជំនួយ ដល់ ក្រុមជួយខ្លួនឯង (SHG) • បង្កើន សិទ្ធិរបស់ជនពិការ (PWDs= ជនពិការ) និង ការការពារ ដល់ជនពិការ 	<ul style="list-style-type: none"> • ភ្នំពេញ
<p>អង្គការពេស្ត កម្មអភិវឌ្ឍន៍ ជនពិការ កម្ពុជា (CDMD) ទំនាក់ទំនង: លោក ញឹប ធី (នាយកប្រតិបត្តិ) វត្ត សារវ័ន្ត, ក្រុងលេខ 43, ផ្លូវលេខ 178, ភ្នំពេញ ទូរស័ព្ទ: 016 519 004, 012 668 287 អ៊ីមែល: cdmdadmin@citylink.org.kh, info@cdmdcambodia.org គេហទំព័រ: www.cdmdcambodia.org</p>	<ul style="list-style-type: none"> • សេវាកម្ម នៃការព្យាបាល តាមភូមិ , ការពិនិត្យ សុក្រភាព, ការចិញ្ចឹមជីវិត, ក្នុងសង្គមន៍ និង អ្នកមានអំណាច 	<ul style="list-style-type: none"> • ភ្នំពេញ
<p>ក្រុមប្រឹក្សា សកម្មភាពជនពិការ (DAC) ទំនាក់ទំនង: ឯម ចាន់មករ៉ា (នាយក ប្រតិបត្តិ) ក្រសួង សង្គមកិច្ច អតីត យុត្តិធម៌ និង យុវនីតិសម្បទា អាគារលេខ #788, ផ្លូវព្រះមុនីវង្ស, បឹង ត្របែក, ចំការមន, ភ្នំពេញ ទូរស័ព្ទ: 0១២ ៨២៣ ៨៤៨ អ៊ីមែល: laoveng@dac.org.kh គេហទំព័រ: www.dac.org.kh</p>	<ul style="list-style-type: none"> • ផលិត, ការសម្រប សម្រួល, បង្កើន នៅចំនេះដឹង របស់បុគ្គលិក អំពី សិទ្ធិរបស់ ជនពិការ(PWD) 	<ul style="list-style-type: none"> • ភ្នំពេញ

<p>មជ្ឈមណ្ឌល រកាត់ កុមារ (CSC) ទំនាក់ទំនង: លោក ទួន កា (នាយក) គៀនឃ្លាំង, អង្គការ ស្ថាប័នភាព ជនពិការ អន្តរជាតិ, ផ្លូវជាតិលេខ 6A, ខ័ណ្ឌបួស្សីកែវ, ជ្រោយចង្វារ, ភ្នំពេញ ទូរស័ព្ទ: 012 896 448 អ៊ីមែល: phea.csc@csc.org គេហទំព័រ: www.csc.org</p>	<ul style="list-style-type: none"> • ស្ថាប័នភាព ក្នុងការរកាត់ • ការរកាត់ទូទៅ និង ការបង្រៀន អំពីសុខភាព។ 	<ul style="list-style-type: none"> • ភ្នំពេញ
<p>មជ្ឈមណ្ឌល លំអង ទំនាក់ទំនង : លោក សារឿន ពក (ប្រធាន សម្របសម្រួល) #12, ផ្លូវលេខ, 323, បឹងកក់ 2, ទួល គក់, ភ្នំពេញ ទំនាក់ទំនង: 097 858 7777 អ៊ីមែល : sam@cwars.org គេហទំព័រ: www.cwars.org</p>	<ul style="list-style-type: none"> • ការសង្គ្រោះ និង ឧបត្ថម្ភ ដល់កុមារ ពិការ ក្នុង ការសិក្សា ចំនេះដឹង ទូទៅ។ • ការបញ្ជូនតិលៃ និង បញ្ជូន កុមារផ្សេងៗ ទៅសាលាពិសេស។ • បណ្តុះបណ្តាលវិជ្ជាជីវៈ ក្នុង មណ្ឌល 	<ul style="list-style-type: none"> • ភ្នំពេញ
<p>ហេឡិនខេឡី អន្តរជាតិ (HKI) ទំនាក់ទំនង: លោក ទួន ធា (នាយក) #43Z43, St.466, ទេន្ទ្រាសាត់, ភ្នំពេញ ទូរស័ព្ទ: 023 210 851 អ៊ីមែល: hki_cd@online.com.kh</p>	<ul style="list-style-type: none"> • ការត្រួតពិនិត្យ ទៅលើម្ហូបអាហារ • ផ្តល់ថ្នាំ ជីវជាតិ A • មានឃ្លាំង ផ្ទុក និង បង្កើត ម្ហូបអាហារ ផ្ទាល់។ • ផ្តល់ នូវស្បៀងអាហារ ដល់ អ្នក ផ្ទុក រោគ HIV/AIDS • មាន កម្មវិធី បង្រៀន អំពីសុខភាព ដល់អ្នកជំងឺ 	<ul style="list-style-type: none"> • ភ្នំពេញ
<p>JAPAN-CAMBODIA INTERACTIVE ASSOCIATION (JCIA) ទំនាក់ទំនង: លោក ថូ ប៊ុនធី (នាយក) # ផ្លូវលេខ1019, ភ្នំពេញ ថ្មី, ភ្នំពេញ ទូរស័ព្ទ: 023 880 761 អ៊ីមែល: jcia@online.com.kh</p>	<ul style="list-style-type: none"> • បណ្តុះបណ្តាល វិជ្ជាជីវៈ ផ្នែក; កាត់ដេរ, ជួសជុល ម៉ូតូ, ជួសជុល រ៉ឺម៉ក និង ទូរទស្សន៍, 	<ul style="list-style-type: none"> • ភ្នំពេញ
<p>មន្ទីរ កុមារិក (KPF) ទំនាក់ទំនង: កុង វិចិត្រា (នាយក ប្រតិបត្តិ) # 53DEo, ផ្លូវលេខ180, បឹងរាំង, ទូរស័ព្ទ: 012 843 446 អ៊ីមែល: vichetra.kong@komarpikar.org គេហទំព័រ: www.komarpikar.org</p>	<ul style="list-style-type: none"> • មណ្ឌល ផ្នែកចលនា • ការព្យាបាល និង ថែរក្សា កុមារិក ប្រចាំថ្ងៃ 	<ul style="list-style-type: none"> • ភ្នំពេញ

<p>មជ្ឈមណ្ឌលជាតិនៃ ជនពិការ (NCDP) ទំនាក់ទំនង : លោក យី វាស្មា (នាយកប្រតិបត្តិ) #3, មហាវិថី នរោត្តម, ភ្នំពេញ ទូរស័ព្ទ: 023 210 140 អ៊ីមែល: ncdp_dir@online.com.kh គេហទំព័រ: www.ncdpcam.org</p>	<ul style="list-style-type: none"> • បញ្ជូនទៅ មណ្ឌល ស្ថាប័នភាពជនពិការ, ចំនេះដឹង និង វគ្គបណ្តុះបណ្តាល វិជ្ជាជីវៈ • ផ្តល់ចៅការលក់ដី និង រាយ • លើកស្ទួយជន ពិការ អោយ មាន កំលាំង ចិត្ត, ផ្តល់ ចំនេះដឹង , បទពិសោធន៍ • ជួយដល់ ក្រុម គ្រួសារ របស់ ជនរងគ្រោះ ដោយសារ មិន 	<ul style="list-style-type: none"> • ភ្នំពេញ
<p>គ្រួសារថ្មី (KT) ទំនាក់ទំនង: លោក. ជៀម កុសល់ (នាយក ទូរទៅ) #4, ផ្លូវ. 257, ទឹកល្អ ក់ ១ ទួលគក, ភ្នំពេញ ទូរស័ព្ទ: 023 366 184 អ៊ីមែល: communication@krousar-thmey.org krosa-thmey@bigfoot.com គេហទំព័រ: www.krousar-thmey.org</p>	<ul style="list-style-type: none"> • សាលារៀន, សិក្ខាសាលា អំពី អក្សរ ជនពិការភ្នែក, គណៈកម្មាធិការ អក្សរ សញ្ញា, អង្គការ បណ្តុះអារសន្ត, ការផែនការ បណ្តាល, ផ្ទះ ក្នុងគ្រួសារ។ • សាលា សិល្បៈ ខ្មែរ និង ទំនៀមទំលាប់, • យុទ្ធនាការ ក្នុងការពិភាក្សា ក្នុង ការ សិក្សា ជាលក្ខណៈ ពិសេស • ការទប់ស្កា ត់ ការជួញដូរ កុមារ និង អំពើអាក្រក់ លើ កុមារ • បណ្តុះបណ្តាល វិជ្ជាជីវៈ និង ការការពារ សុខភាព និង ពិនិត្យ សុខភាព ដល់ កុមារ 	<ul style="list-style-type: none"> • ភ្នំពេញ
<p>មជ្ឈមណ្ឌល ស្ថាប័នភាព អាជីវកម្មកម្ពុជា (RCC) ទំនាក់ទំនង : លោក ហាង ណារីទ្ធ (នាយក) #10A, ផ្លូវ 322, ភ្នំពេញ ទូរស័ព្ទ : 023 726 801 អ៊ីមែល : rcc@camnet.com.kh គេហទំព័រ : www.rehabcraftcambodia.com</p>	<ul style="list-style-type: none"> • ផ្តល់ការងារ ដល់ ជនពិការ • ផលិតផល របស់ ជន ពិការ • បណ្តុះបណ្តាល ដល់ជនពិការ 	<ul style="list-style-type: none"> • ភ្នំពេញ
<p>REVERSE THE CURSE CAMBODIA (RCC) ទំនាក់ទំនង : លោក វិត្ត ណាន់ (នាយក) #29AB, ផ្លូវ 427, ទួលគក 2, ភ្នំពេញ ទូរស័ព្ទ : 011 996 606, 023 726 801 អ៊ីមែល : rtccambodia@online.com.kh , គេហទំព័រ : www.reversethecurse-cambodia.com</p>	<ul style="list-style-type: none"> • វគ្គបណ្តុះបណ្តាលក្នុងការគ្រប់គ្រង, ផលិតកម្ម, លក់, ទីផ្សារ • ការិយាល័យនិងកុំព្យូទ័រដើម្បីអនុញ្ញាតទៅ នៅទីបំផុតគ្រប់គ្រងអាងចក្រ 	<ul style="list-style-type: none"> • ភ្នំពេញ

<p>អង្គការ ការថាស (TASK) ទំនាក់ទំនង : គង់ វិចិត្តា (នាយក ប្រតិបត្តិ) #3, ផ្លូវ 374, ចាក់អង្រែវ, មានជ័យ, ភ្នំពេញ ទូរស័ព្ទ : 023 430 942 ទូរស័ព្ទ : information@task.org.kh គេហទំព័រ : www.task.org.kh</p>	<ul style="list-style-type: none"> • ជួយសហគមន៍ទទួលស្គាល់និងការប្រមូលនូវធនធាននិងជំនាញ • បញ្ជូនបន្តអោយប្រជាជនគ្លីនិកតាមមូលដ្ឋានផ្តល់នូវការអប់រំនិងស្តារនីតិសម្បទា 	<ul style="list-style-type: none"> • Khan Mean Chey
<p>អង្គការចិត្តសង្គមន៍ អន្តរវប្បធម៌ (TPO) ទំនាក់ទំនង : លោក. ឈឹម សុធាវ៉ា (នាយក គ្រប់គ្រង) #20, ផ្លូវ 334, បឹងកេងកង, ភ្នំពេញ ទូរស័ព្ទ : 023 636 6992 អ៊ីមែល : admin@tpocambodia.org គេហទំព័រ : www.tpocambodia.org</p>	<ul style="list-style-type: none"> • ធ្វើការរួមផ្សំជាមួយ និង ជនពិការនៅក្នុង មន្ទីរពេទ្យ ឯកជនរបស់ពួកគេផងដែរ។ 	<ul style="list-style-type: none"> • ភ្នំពេញ
<p>PHNOM PENH CENTER FOR INDEPENDENT LIVING (PPCIL) ទំនាក់ទំនង : លោកម៉ឺ សាមិត្ត (នាយកប្រតិបត្តិ) # 420, ផ្លូវលេខ 68K ខណ្ឌចំការមន, ដង្កោ, ភ្នំពេញ ទូរស័ព្ទ : 023 866 348 អ៊ីមែល : info@ppcil.org គេហទំព័រ : www.ppcil.org</p>	<ul style="list-style-type: none"> • ជំនួយការផ្ទាល់ខ្លួន (PA) 	<ul style="list-style-type: none"> • ភ្នំពេញ
<p>អង្គការ អតិថយុទ្ធជន អន្តរជាតិ កម្ពុជា (VIC) អ្នកទំនាក់ទំនង : លោក បាក់ តូក្យូ (តំណាងប្រទេស) ផ្លូវលេខ 6A, កៀនប្តូរ សង្កាត់ជ្រោយ ចង្វារ តំបន់ជ្រោយចង្វារ, ភ្នំពេញ ទូរស័ព្ទ : 023 430 942 អ៊ីមែល : tokyo@vic.org.kh tbak@theintlcenter.org វេបសាយ : www.ic-vic.org</p>	<ul style="list-style-type: none"> • ស្តារនីតិសម្បទារាងកាយសាលាសមាហរណកម្ម • យុទ្ធនាការបង្កើនការយល់ដឹងជនពិការ, • ជួយខ្លួនឯងនិងក្រុមសហព័ន្ធ • ជំនួយគូបនិងជំនួយអោយផ្ទាល់, • ការណែនាំសម្រាប់ការបណ្តុះបណ្តាលវិជ្ជាជីវៈ 	<ul style="list-style-type: none"> • រាជធានីភ្នំពេញ
<p>អង្គការ សុខភាពក្រដៅកម្ពុជា (AEC) ទំនាក់ទំនង : ហ្គីង វ៉ាន់ហាំង (នាយកប្រតិបត្តិ) # 7c, ផ្លូវលេខ 240, ខ័ណ្ឌដូនពេញ, រាជធានីភ្នំពេញ លេខទូរស័ព្ទ : 011 775 083 អ៊ីមែល : glynvaughan@hotmail.co.uk វេបសាយ : www.reversethecurse cambodia.com</p>	<ul style="list-style-type: none"> • បង្កើនការយល់ដឹង, ការព្យាបាល, និងឧបករណ៍ជំនួយ 	<ul style="list-style-type: none"> • រាជធានីភ្នំពេញ

<p>សមាគមន៍ជនពិការ កម្ពុជា (CDPO) ទំនាក់ទំនង: លោកជិន សារីត្ថ នាយកប្រតិបត្តិ វត្តមាន, មហាវិថី នរោត្តម, ទន្លេបាសាក់, ចំការមន, ភ្នំពេញ ទូរស័ព្ទ: 023 221 823 អ៊ីម៉ែល: director@cdpo.org គេហទំព័រ: www.cdpo.org</p>	<ul style="list-style-type: none"> •សិទ្ធិក្នុងការការពារការយល់ដឹងសហគមន៍និងភាពមើលឃើញ, ការអភិវឌ្ឍន៍សមាជិក, 	<ul style="list-style-type: none"> • Khan Mean Chey
<p>Italian Association for Aid to Children (CIAI) ទំនាក់ទំនង: អេមាល្លាអែល មីនីទី (តំណាង) ផ្ទះលេខ 2 ផ្លូវលេខ 135, ទូ ទំព្រង, រាជធានីភ្នំពេញ ទូរស័ព្ទ: 023 217 996 អ៊ីម៉ែល: cambodia@ciai.it គេហទំព័រ: www.ciai.it</p>	<ul style="list-style-type: none"> • ឧបត្ថម្ភ, បង្កើនការយល់ដឹងនិងការបណ្តុះបណ្តាល 	<ul style="list-style-type: none"> • រាជធានីភ្នំពេញ
<p>Comité International de l'Ordre de Malte (CIOMAL) ទំនាក់ទំនង: លោក ហារ៉ាល់ លោក ស្ទីត ដី គ្រុ ឯនេក ផ្ទះលេខ 10, ផ្លូវលេខ 370, សង្កាត់បឹងកេងកង ទូរស័ព្ទ: 023 368 184 អ៊ីម៉ែល: ordermaltcamb@online.com.kh</p>	<ul style="list-style-type: none"> • ការព្យាបាល, • បញ្ជូន • លើកកម្ពស់ការយល់ដឹង 	<ul style="list-style-type: none"> • រាជធានីភ្នំពេញ
<p>អង្គការ ប្រព័ន្ធទិន្នន័យ កម្ពុជា (DDD) ទំនាក់ទំនង: លោក ខណ្ឌ គន្ធី (អ្នកគ្រប់គ្រងទូទៅ) លេខ 119BEO, ផ្លូវលេខ 360, ទូ លស្វាយ ព្រះ 1 ចំការមន ទូរស័ព្ទ: 023 220 843, 012 735 930 អ៊ីម៉ែល: radylee.lim @ digitaldividedata.org គេហទំព័រ: www.digitaldividedata.org</p>	<ul style="list-style-type: none"> • បញ្ចូល ទិន្នន័យ 	<ul style="list-style-type: none"> • រាជធានីភ្នំពេញ
<p>អង្គការ ហាយហ្គា (Hagar-HOS) ទំនាក់ទំនង: លោកតាន់សារិន (ប្រធាន គម្រោង) # 19 ផ្លូវលេខ 57, បឹង កេងកង បូ យ.រាជធានីភ្នំពេញ លេខទូរស័ព្ទ: 012 777 042, 023 885 610 អ៊ីម៉ែល: chan.sarin @ hagarinternational.org, គេហទំព័រ: www.hagarinternational.org</p>	<ul style="list-style-type: none"> • ការផ្តល់ ចំនេះដឹង និង វិកលដំនើរ 	<ul style="list-style-type: none"> • រាជធានីភ្នំពេញ
<p>អង្គការ ជនពិការអន្តរជាតិ បេលហ្ស៊ីក (HIB) ទំនាក់ទំនង: លោក ជេរ៉ូអេន ស្តូល (នាយកប្រទេស) # 18, ផ្លូវ 400, សង្កាត់បឹងកេងកង ភ្នំពេញ ទូរស័ព្ទ: 023 217 300 អ៊ីម៉ែល: jeroen.stol HIB @-cambodia.org វេបសាយ: www.hib-cambodia.org</p>	<ul style="list-style-type: none"> • ឧបករណ៍សិប្បនិម្មិត និង សេវាសង្គម 	<ul style="list-style-type: none"> • Phnom Penh

<p>អង្គការ កាតា និងស្ថាប័នស្ថាប័នភាពគម្ពីរ (IRIS) ទំនាក់ទំនង: លោក រ៉ូដេរ ប៊ិក (តំណាង) ផ្ទះ: 29b, ផ្លូវលេខ 564, សង្កាត់បឹងកក់ 1 ខណ្ឌ ទួលគោករាជធានីភ្នំពេញ លេខទូរស័ព្ទ: 015 890 008, 023 994 114 អ៊ីម៉ែល: iriscambodia@camintel.com</p>	<ul style="list-style-type: none"> • ការវះកាត់ 	<ul style="list-style-type: none"> • រាជធានីភ្នំពេញ
<p>អង្គការ មនុស្សលោកថ្មី (NH) ទំនាក់ទំនង: លោក (check) # 19, ផ្លូវលេខ 317, សង្កាត់បឹងកក់ 1, រាជធានីភ្នំពេញ ទូរស័ព្ទ: 012 290 322 វីធីប៊ែល: officepnp@nhcam.org គេហទំព័រ: www.nhcambodia.org</p>	<ul style="list-style-type: none"> • ការអប់រំ • ជនពិការនិងសេវាសេវាកសិកម្ម 	<ul style="list-style-type: none"> • រាជធានីភ្នំពេញ
<p>អង្គការ សហប្រតិបត្តិការ អន្តរជាតិ កម្ពុជា (ICC) ទំនាក់ទំនង: លោកស្រី វណ្ណារ៉ា (អ្នកគ្រប់គ្រង) # 20, ផ្លូវលេខ 71, ទន្លេបាសាក់រាជធានីភ្នំពេញ ទូរស័ព្ទ: 023 216 052, 092 382 330 អ៊ីម៉ែល: wvc_recruitment@wvi.org, vannara@ymail.com វេបសាយ: www.worldvision.org.kh</p>	<p>បណ្តុះបណ្តាល តាម សហគមន៍ដើម្បីកែលម្អ ការប្រមូលផលដំណាំ ការថែរក្សាសត្វចិញ្ចឹមមានសុខភាពល្អ និង រក្សាការផ្គត់ផ្គង់ទឹកស្អាត</p>	<ul style="list-style-type: none"> • រាជធានីភ្នំពេញ
<p>អង្គការជំនួយ និង សកម្មភាព (Aide et Action) ទំនាក់ទំនង: វ៉ិន សម្បស្ស (អ្នកសម្របសម្រួលកម្មវិធី) # 29, ផ្លូវលេខ 294, ទន្លេបាសាក់, ខណ្ឌ ចំការបុរ រាជធានីភ្នំពេញ, ប្រទេសកម្ពុជា ទូរស័ព្ទ: 023 221 940 អ៊ីម៉ែល: info_sea@aide-et-action.org វេបសាយ: www.aeai-sea.org</p>	<ul style="list-style-type: none"> • មជ្ឈមណ្ឌលអប់រំសម្រាប់ទាំងអស់ ការផ្សព្វផ្សាយកំរោងអាណត្តិ • សាលារៀនសម្រាប់កុមារពិការភ្នែកនិង ឯផ្លូវ, • បុរសសាលាសំរាប់ក្មេងតាមចិញ្ចឹមផ្លូវ នៃរាជធានីភ្នំពេញ។ 	<ul style="list-style-type: none"> • រាជធានីភ្នំពេញ
<p>Pour Un Sourire d'Enfant (PSE) ទំនាក់ទំនង: លោកពិន សារ៉ា ពេជ្យ (នាយក) # 402 ភូមិទ្រាស្ទឹងមានជ័យរាជធានីភ្នំពេញ- លេខទូរស័ព្ទ: 012 900578, 023 995 660 អ៊ីម៉ែល: pse@site-pse.org គេហទំព័រ: ww.pse.asso.fr</p>	<ul style="list-style-type: none"> • បណ្តុះបណ្តាលវិជ្ជាជីវៈ • សាលារៀនក្រុមប្រឹក្សា ភិបាលសម្រាប់ការចិញ្ចឹមគ្រួសារ, • ការត្រួតពិនិត្យសង្គម • ការប្រឹក្សាផ្លូវចិត្ត។ 	<ul style="list-style-type: none"> • រាជធានីភ្នំពេញ

- CMVIS / CMAA បានចូលរួម នៅការប្រមូលទិន្នន័យ។
- សូមបន្ថែមអង្គការផ្សេងទៀតដែលបង្ហាញពីព្រឹត្តិការណ៍ យល់ដឹងជនរងគ្រោះ និងអ្នកដទៃទៀតនៅក្នុងតំបន់ដែលទទួលបានផលប៉ះពាល់មិននៅរាជធានីភ្នំពេញ:

សូមបន្ថែមបតិយោបល់ទាំងផ្ទាល់ខ្លួនរបស់អ្នកឬអ្នកដែលអ្នកបានលឺពីបនុស្សដែលមានពិការភាព:

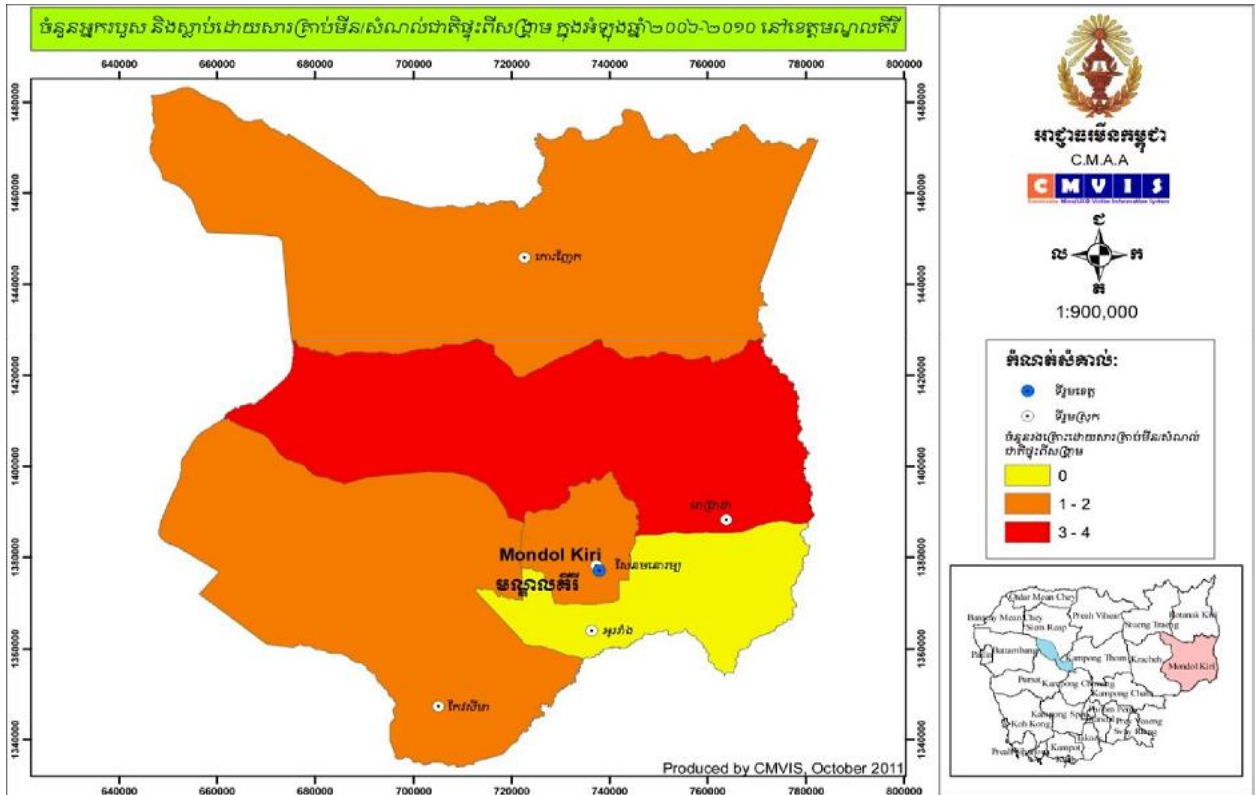

ចំនួនប្រជាជន(2008): 60,811 ទំហំដី ដែលបាន បញ្ចប់ : 14,298គម²
 ចំនួនស្រុក : 5 ចំនួនឃុំ : 21
 ចំនួន ភូមិ : 98 ចំនួន ជន ពិការ : N/A
 កំរិតទីមួយ នៃ ការស្ទង់មតិ អំពី មីន / ទំហំដី UXO : 6 9.5គម² (2001)
 ការស្ទង់ មើល នៃ ខ្សែរ បន្ទាត់ មូលដ្ឋាន / ទំហំដីUXO : N/A (2009 - 2011)

ស្រុក	របាយការណ៍ស្តីពីមីន គ្រាប់មីនទាន់ផ្ទះ						កំរិតទី១ ក្នុង ការស្រង់មតិ	ដីត្របដណ្តប់ដោយគ្រាប់មីននិងយុទ្ធភណ្ឌមិនទាន់ផ្ទះ ការស្ទង់មតិមូលដ្ឋាន 2009-2013				
	2010	2011	2012	ខែកុម្ភៈ 2013	សរុប	ស្រុក		Λ1-Λ3 (km2)	Λ4 (km2)	សរុបB (km2)	សរុបSIIA (A+B)	1979-2009
កោះញែក	75	0	0	2	0	77	5	2.08	2.59	14	39	
ពេជ្រចិត្តាវរ	36	0	0	0	0	36	7	0.79	0.84	13.2	25	
កែវសីម៉ា	63	0	0	0	0	63	3	-	-	-	-	
សែនមនោរម្យ	32	0	0	0	0	32	11	-	-	-	-	
អូររវៀង	16	0	0	0	0	16	5	-	-	-	-	
សរុប	222	0	0	2	0	224	31	2.87	3.43	27.2	64	

* ការចុះស្រង់មតិ នៅចំនួនភូមិ ដែលមានមីន និង សារធាតុផ្ទះដែលសល់ពីសង្គ្រាម តាមស្រុក ឆ្នាំ២០១១។
 ** ការចុះស្រង់មតិ នៅតាមតំបន់ និង ការវាយតម្លៃ អំពីមីន និង គ្រាប់មីនទាន់ផ្ទះ នៅតាមស្រុក ជាលក្ខណៈ ពិសេស ឆ្នាំ ២០០៩/២០១១។
 ប្រភព * ផែនទី ស្តី អំពីតំបន់ ដែលមានមនុស្ស រងគ្រោះ(២០០៦-២០១០) និងស្ថិតិ (២០០៤-២០១១) ដែលបានមកពី CMVIS.
 ផ្ទៃដី * មិនមានឯកសារច្បាស់លាស់ ចំពោះតំបន់ ដែលប្រកបដោយគ្រោះថ្នាក់

SCHOOLS AND POPULATION: MONDUL KIRI PROVINCE
SCHOOL YEAR 2006-07

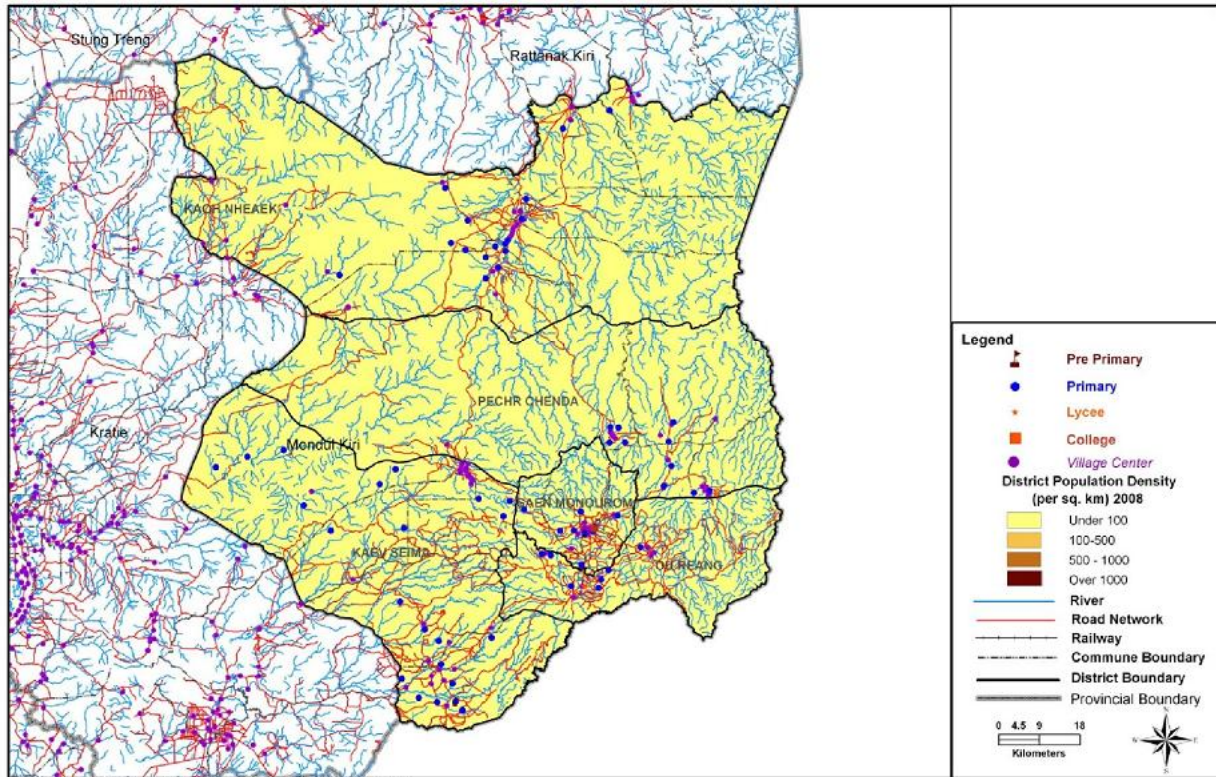

Planning Department Collaboration with JICA, March 2009

**ផែនទីខាងលើនេះ បានទទួលពី មន្ទីរអប់រំ. ដែលនិយាយអំពី តំបន់អប់រំនៅក្នុងខេត្ត មណ្ឌលគិរី សូមបញ្ជាក់ថា មានសាលាថ្មី ចាប់ពីឆ្នាំ ២០០៦-២០០៧ តែមកដល់ បច្ចុប្បន្ននេះ

សេវាកម្មសម្រាប់ ប្រជាជនពិការ

សេវាកម្មសម្រាប់ ប្រជាជនពិការ សេវាកម្មរបស់រាជរដ្ឋាភិបាល ខេត្ត មណ្ឌលគិរី ទៅលើជនពិការ រួមមានទាំង ការិយាល័យមួយ ដែល ក្រសួងសង្គមកិច្ច អតីតយុទ្ធជន យុវនីតិសម្បទា(MOSVI)នៅ ខេត្ត កណ្តាល ដែល ផ្តល់នៅប្រាក់បៀវត្ស សម្រាប់ យុទ្ធជនពិការ ។ ផ្នែកសុខាភិបាល គឺធ្វើការព្យាបាល ដោយមិនគិតថ្លៃទេ ចំពោះអ្នកដែលមាន ប័ណ្ណក្រីក្រ។ ប័ណ្ណធានារ៉ាប់រងរបស់ឃុំ ត្រូវបាននិងកំពុង អភិវឌ្ឍន៍ ។ ប័ណ្ណធានារ៉ាប់រងរបស់ ឃុំ ត្រូវបាននិងកំពុង អភិវឌ្ឍន៍ ។

CMAAនិងCMVIS កំពុងតែពង្រឹងការស្វែងរកទិន្នន័យ

សូមដាក់បញ្ចូល អង្គការផ្សេងៗ ទៀត ដែលអ្នកបានដឹងថា គេធ្វើការជាមួយជនពិការ និង ជនរងគ្រោះដោយសារមិននៅខេត្ត មណ្ឌលគិរី នេះ

- សូមជួយដាក់ បន្ថែម នៅ អង្គការ ផ្សេងៗ ទៀត ដែលអ្នកបានស្គាល់ ថាបានជួយ ដល់ជន ពិការ និង ជនរងគ្រោះ នៅក្នុង ខេត្ត

នៅចុងបញ្ចប់នៃឆ្នាំ2011ភាគបាទក្រហមអូស្ត្រាលីបានរាយការណ៍ និងត្រូវបញ្ចប់

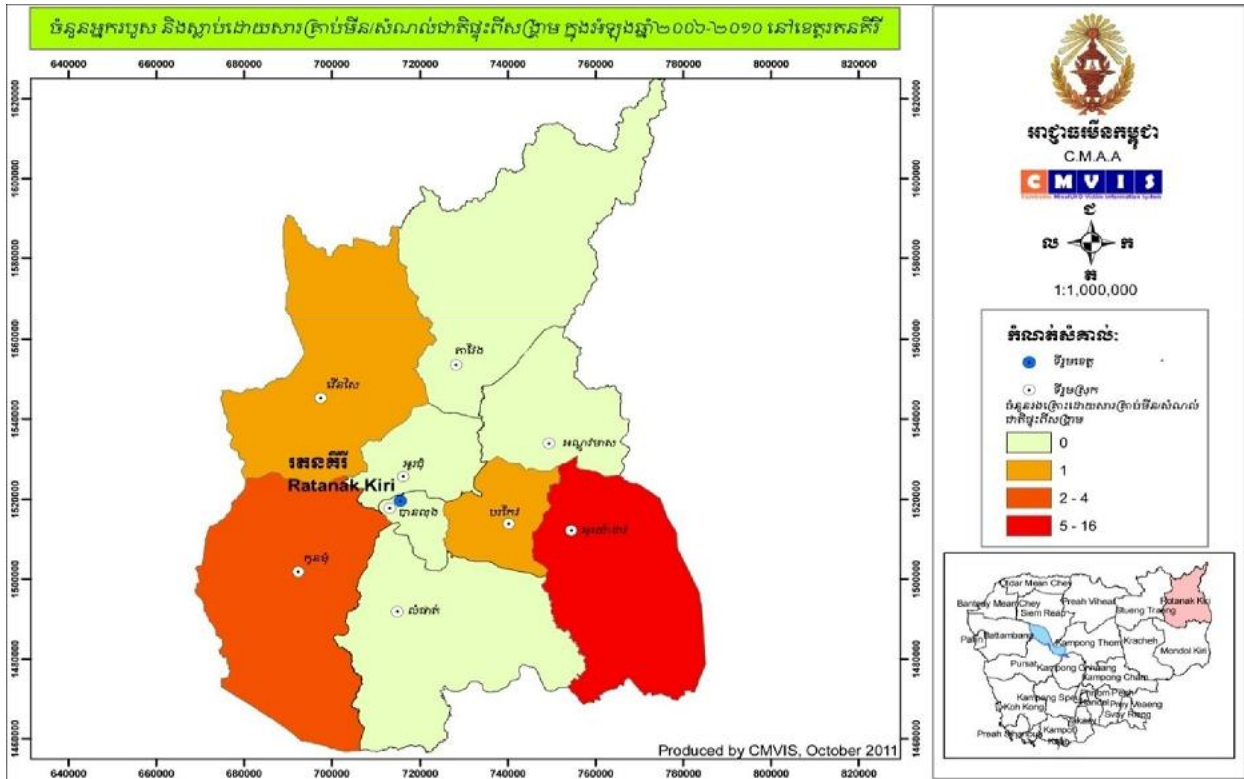

ចំនួនប្រជាជន(2008) : 149,997 ទំហំដី ដែលបាន បញ្ចប់ : 10,017គម²
 ចំនួនស្រុក : 9 ចំនួនឃុំ : 49
 ចំនួន ភូមិ : 240 ចំនួន ជន ពិការ : N/A
 កំរិតទីមួយ នៃ ការស្នងមតិ អំពី មីន / ទំហំដី UXO : 9 52.6គម² (2001)
 ការស្នង មើល នៃ ខ្សែ បន្ទាត់ មូលដ្ឋាន / ទំហំដីUXO : N/A (2009 - 2011)

* ការចុះស្រង់មតិ នៅមន្ទីរក្រមី ដែលមានមិន និង សារធាតុផ្ទះដែលសល់ពីសង្គ្រាម តាមស្រុក ឆ្នាំ២០១១។

** ការចុះស្រង់មតិ នៅតាមតំបន់ និង ការវាយតម្លៃ អំពីមិន និង គ្រាប់មិនទាន់ផ្ទុះ នៅតាមស្រុក ជាលក្ខណៈ ពិសេស ឆ្នាំ ២០០៩/២០១១។

ប្រភព * ផែនទី ស្តី អំពីតំបន់ ដែលមានមនុស្ស រងគ្រោះ(២០០៦-២០១០) និងស្ថិតិ (២០០៤-២០១១) ដែលបានមកពី CMVIS.

ផ្ទៃដី * មិនមានឯកសារច្បាស់លាស់ ចំពោះតំបន់ ដែលប្រកបដោយគ្រោះថ្នាក់



***ផែនទីខាងលើនេះត្រូវបានផ្តល់ដោយក្រសួងសុខាភិបាល ដែល បង្ហាញពីមណ្ឌលសុខភាពនៅក្នុងតំបន់។

ស្រុក	របាយការណ៍ស្តីពីមិនគ្រាប់មិនទាន់ផ្ទុះ						កំរិតទី១ ក្នុង ការស្រង់មតិ	ការស្រង់មតិ ២០១២			
	2010	2011	2012	ខែកុម្ភៈ 2013	សរុប	ស្រុក		Λ1-Λ3 (km2)	Λ4 (km2)	សរុបB (km2)	សរុបSHA (A+B)
អូរយ៉ាដាវ	14	0	0	0	0	145	22			0.28	8
គមនីម៉ូ	36	4	0	1	0	41	13	-	-	-	-
លំផាត់	18	0	0	0	0	18	13	-	-	-	-
បានលុង	14	0	0	3	0	17	7	-	-	-	-
បាកែវ	15	0	0	0	0	15	15	-	-	-	-
រឿងសែ	10	1	0	0	0	11	10	-	-	-	-
អូរជុំ	5	0	0	0	0	5	16	-	-	-	-
អណ្តូងមាស	6	0	0	0	0	6	15	-	-	-	-
តាវ៉ាអែង	2	0	0	0	0	2	1	-	-	-	-
សរុប	25	5	0	4	0	260	112	n/a	n/a	0.28	8

SCHOOLS AND POPULATION: RATTANAK KIRI PROVINCE
SCHOOL YEAR 2006-07

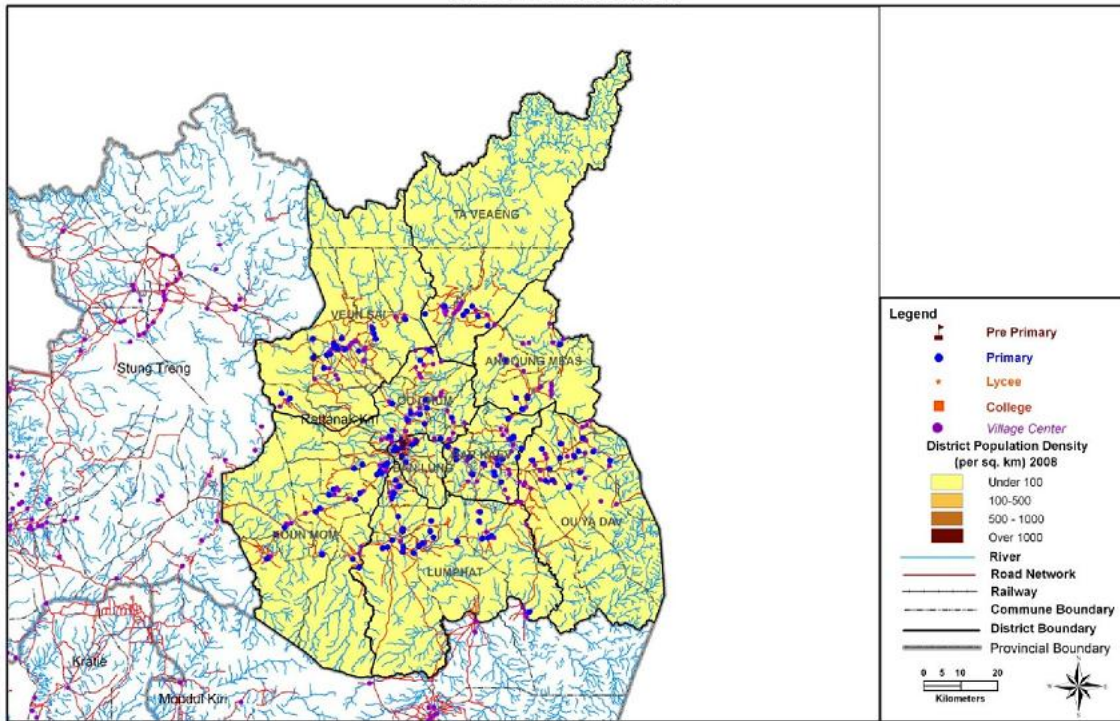

Planning Department Collaboration with JICA, March 2009

ផែនទីខាងលើនេះត្រូវបានផ្តល់ដោយក្រសួងអប់រំយុវជននិងកីឡា។ វាបង្ហាញមជ្ឈមណ្ឌលអប់រំនៅក្នុងខេត្តនេះ។ សូមចំណាំថាមានសាលារៀនថ្មីនិងផ្លូវថ្នល់ចាប់តាំងពីឆ្នាំ 2006-07 ។ ក្នុងឆ្នាំ 2012 មានសរុបចំនួន 224 សាលារៀនមួយដែលមានជាមួយនឹងការចុះឈ្មោះរបស់ 38.836 មួយ។ Preschools: 22, ចុះឈ្មោះ: 740 ។ សាលារៀនបឋមសិក្សា: 185, ចុះឈ្មោះ: 33.123 ។ សាលារៀនមធ្យមសិក្សា: 17, ចុះឈ្មោះ: 4.973 ។ មហាវិទ្យាល័យ: 12, 1.861 ។ វិទ្យាល័យ: 5 ចុះឈ្មោះ: 3.112 ។

សេវាកម្មសម្រាប់ ប្រជាជនពិការ

សេវាកម្មសម្រាប់ ប្រជាជនពិការ សេវាកម្មរបស់រាជរដ្ឋាភិបាល ខេត្ត កំពង់ឆ្នាំង ទៅលើជនពិការ រួមមានទាំង ការិយាល័យមួយ ដែល ក្រសួងសង្គមកិច្ច អតីតយុទ្ធជន យុវនីតិសម្បទា(MOSVI)នៅ ខេត្ត កណ្តាល ដែល ផ្តល់នៅប្រាក់បៀវត្ស សម្រាប់ យុទ្ធជនពិការ ។ ផ្នែកសុខាភិបាល គឺធ្វើការព្យាបាល ដោយមិនគិតថ្លៃទេ ចំពោះអ្នកដែលមាន ប័ណ្ណក្រីក្រ។ ប័ណ្ណធានារ៉ាប់រងរបស់ឃុំ ត្រូវបាននិងកំពុង អភិវឌ្ឍន៍ ។ ប័ណ្ណធានារ៉ាប់រងរបស់ ឃុំ ត្រូវបាននិងកំពុង អភិវឌ្ឍន៍។ CMAAនិងCMVIS កំពុងតែពង្រឹងការស្វែងរកទិដ្ឋភាព

សូមដាក់បញ្ចូល អង្គការផ្សេងៗ ទៀត ដែលអ្នកបានដឹងថា គេធ្វើការជាមួយជនពិការ និង ជនរងគ្រោះដោយសារមិននៅខេត្ត រតនគិរី នេះ :

- នៅចុង ឆ្នាំ២០១១ ភាកបាទក្រហម អូស្ត្រាលី បានទទួលរបាយការណ៍ ការគ្រប់គ្រងរាល់របាយការណ៍ជនរងគ្រោះ ដែលទទួលការឧបត្ថម្ភ ដោយ រដ្ឋាភិបាល អូស្ត្រាលី ដែលផ្តល់ដោយ អង្គការ (CIDI) ជាអង្គការដៃគូ។ អង្គការដៃគូ របស់ CIDI រួមមាន អង្គការ CDPO និង AAR-WCD។នៅក្នុង ខេត្តនេះ

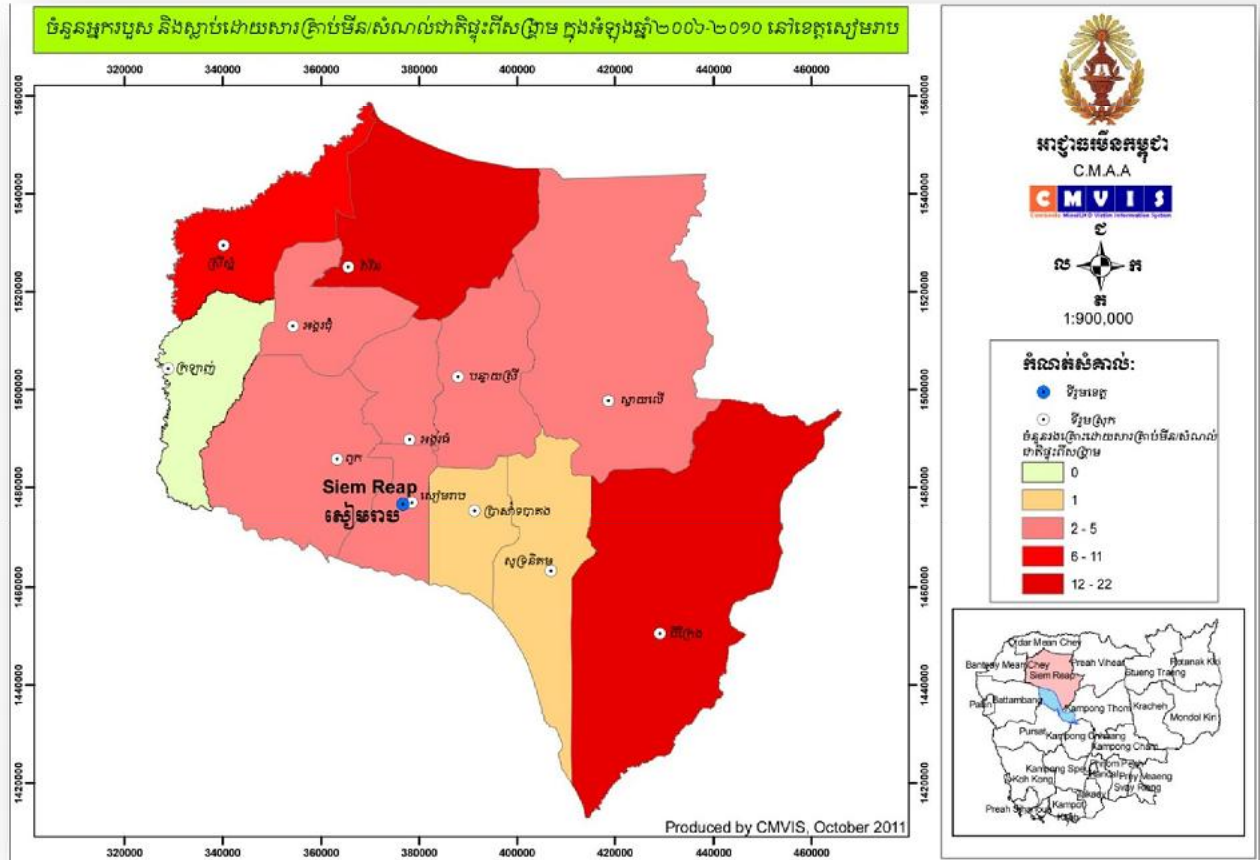

ចំនួនប្រជាជន (២០០៨) ៨៩៦,៣០៩

ទំហំដីដែលប្រហែល: ១០.២៩៩គម^២

ចំនួនស្រុក: ១២

ចំនួនឃុំ: ៩៩

ចំនួនភូមិ : ៩១៥

ចំនួនជនពិការ: N/A

២០១០កាចុះរករបាយការណ៍នៅក្នុងតំបន់ងាយរងគ្រោះ: ៥២៨.២ គម^២*

២០១១រង្វាយតម្លៃ ពីតំបន់ ដែលងាយរងគ្រោះ: N/A **

ស្រុក	របាយការណ៍ស្តីពីមិនគ្រាប់មិនទាន់ផ្ទះ						កំរិតទី១ ក្នុង ការស្រង់មតិ	ដីគ្របដណ្តប់ដោយគ្រាប់មិននិងយុទ្ធភណ្ឌមិន ទាន់ផ្ទះ ការស្ទង់មតិមូលដ្ឋាន 2009-2013			
	1979- 2009	201 0	201 1	2012	ខែកុម្ភៈ 2013	សរុប		ភូមិ	Sum A1-A3 (km2)	A4 (km2)	សរុប B (km2)
អង្គរជុំ	605	2	1	1	0	609	21	0.1	6.9	0.2	74
អង្គរធំ	472	0	0	0	0	472	9		8.2	0.02	67
បន្ទាយស្រី	1594	0	0	3	0	1597	15	0.7	3.1	0.3	43
ជីវ្រៃក្រុង	1165	0	1	0	0	1166	49	2.9	16.9	0.1	199
ក្រឡាញ់	605	0	0	0	0	605	12	0.01	0.8	0.1	22
ប្រសាទបាគ ង	428	0	0	0	0	428	19		6	2	71
ពួក	252	1	0	0	0	253	16	0.5	2.9	0.5	34
សៀមរាប	120	0	4	0	0	124	8		0.4	1.4	32
សូទ្រនិគម	550	0	0	0	0	550	27		12.4	0.03	99
ស្រីស្នំ	1111	3	0	0	0	1114	11	0.4	2.3	0.01	32
ស្វាយលើ	266	0	0	0	0	266	23	0.15	5.3	0.8	101
វ៉ារិន	636	4	0	2	0	642	18	5.5	6.7	0.4	126
សរុប	7804	10	6	6	0	7826	228	10.26	71.9	5.86	900

* ការចុះស្រង់មតិ ទៅចំនួនភូមិ ដែលមានមីន និង សារពាក្យផ្ទះដែលសល់ពីសង្រ្គាម តាមស្រុក ឆ្នាំ២០០១។
 -- ការចុះស្រង់មតិ ទៅតាមគំរាង និង ការវាវាងផ្ទៃ អំពីមីន និង គ្រាប់មិនទាន់ផ្ទះ ទៅតាមស្រុក ជាលក្ខណៈ ពិសេស ឆ្នាំ ២០០៩/២០១១។
ប្រភព : ផែនទី ស្តី អំពីតំបន់ ដែលមានអនុក្ស រងគ្រោះ(២០០៦-២០១០) និងស្តីពី (២០០៤-២០១១) ដែលបានមកពី CMVIS.
ឃ្លា : មិនមានឯកសារច្បាស់លាស់ ចំពោះតំបន់ ដែលប្រកបដោយគ្រោះថ្នាក់



ផែនទីនេះ បង្ហាញពីទីតាំង និងប្រភេទមណ្ឌលសុខាភិបាល ក្នុងខេត្តសៀមរាប ឆ្នាំ២០០៨

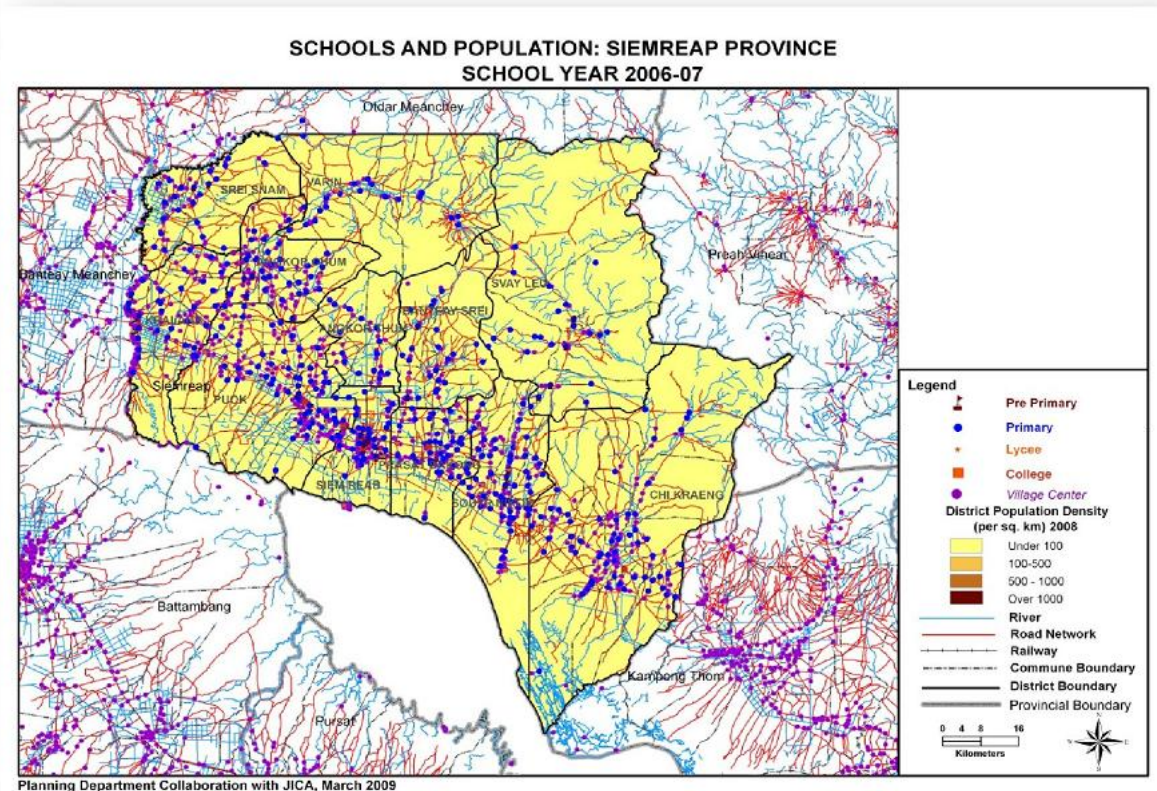

**ផែនទីខាងលើនេះ បានទទួលពី មន្ទីរអប់រំ. ដែលឱងហយគំរូពី គំរូអប់រំនៅក្នុងខេត្ត សៀមរាប សូមបញ្ជាក់ថា មានសាលាថ្មី ចាប់ពីឆ្នាំ ២០០៦-២០០៧

សកម្មភាព លើជនពិការ

រាជរដ្ឋាភិបាលកំពុងតែគួរ ផែនការអប់រំ និងផែនការសុខាភិបាល តាមរបាយការណ៍ដែលទទួលបាន ពី មន្ទីរអប់រំ យុវជន និង កីឡា បានអោយដឹងថា ក្នុងខេត្ត សៀមរាប នេះ មានសាលាចំនួន ៨៦៤ ក្នុងនោះ មានសិស្សដែលចុះឈ្មោះ ចំនួន ប្រហែល ២៣៧,៧៧៧នាក់ ក្នុងនោះ មាន ២៧៩ ជាសាលាមតេយ្យដែលមាន សិស្សចុះឈ្មោះហើយ ១៣,៤២៥,៤៨៤នាក់ និង សាលាបឋម សិស្សចុះឈ្មោះហើយ មាន ១៧០,៥០៩,៨០៣ ក្នុងនោះ ថ្នាក់ចំនេះដឹងទូទៅ សិស្សចុះឈ្មោះហើយ មាន ២០,២១០,២១៣ និង ថ្នាក់វិទ្យាល័យ សិស្សចុះឈ្មោះហើយ មាន ៣៣,៦៣៣នាក់ ក្នុងនោះ មាន ១០១ ជា សាលាអនុ វិទ្យាល័យ ដែលមានសិស្ស ចុះឈ្មោះចំនួន ៥៣,៨៤៣នាក់។ មន្ទីរពេទ្យ ខេត្ត សៀមរាប មានចំនួន៤ស្រុក គឺ (សៀមរាប , សូទ្រនិគមន៍, អង្គរជុំ , ក្រឡាញ់)។ មានមន្ទីរពេទ្យបង្អែកចំនួន៣ មណ្ឌលសុខភាពចំនួន៤ នេះជារបាយការណ៍ ក្នុងឆ្នាំ២០១២។ រាល់ការពិនិត្យជំងឺ និង ការព្យាបាល គឺមិនគិតថ្លៃឡើយចំពោះអ្នកដែលមាន ប័ណ្ណក្រីក្រ។ រាល់ប័ណ្ណ ធានារ៉ាប់រងរបស់យុំ កំពុងតែមានការអភិវឌ្ឍន៍ ឯ មន្ទីរពេទ្យ ដែលធ្វើការជាមួយជនពិការ រួមបញ្ចូលដែរនោះ មានដូចជា មន្ទីរពេទ្យ កន្ទួបប្រាសាទ, មន្ទីរពេទ្យ កុមារអង្គរ , ពេទ្យត្រចៀក ជួយពិនិត្យត្រចៀក និងផ្តល់ ឧប្បករណ៍ ជំនួយសំឡេង ដល់អ្នកដែលផ្តង់។ (The Fred Hollows) ដែលឧបត្ថម្ភ សំភារៈសំរាប់ វាស់កាត់ ដល់ មន្ទីរពេទ្យភ្នែក ខេត្តសៀមរាប។ ក្រសួងសង្គមកិច្ច អតីតយុទ្ធជន និង យុវនីតិសម្បទា (Mosvy) សហការណ៍ ជាមួយ មណ្ឌលស្តារលិទ្ធិភាព ជនពិការ ខេត្តសៀមរាប ដែលធ្វើការជាមួយ ខេត្ត សៀមរាប កំពង់ធំ និង ព្រះវិហារ។ មណ្ឌលស្តារ លិទ្ធិភាព ជនពិការ ជួយ ដូចជា របស់ សិប្បនិម្មិត លើប្រគល់ និង ការព្យាបាលដោយការធ្វើសរសៃ និង បញ្ជូនបន្ត ផ្តល់ ប្រាក់ ក្នុងការធ្វើតំណើរ ត្រឡប់ មកផ្ទះ វិញ ក្នុង លក្ខណៈ ពិសេស។ កម្មវិធី ចុះតាមភូមិ មិនមានពេលវេលា ប៉ុន្មានទេ។ ក្រសួងសង្គមកិច្ច អតីតយុទ្ធជន និង យុវនីតិសម្បទា ផ្តល់ប្រាក់បៀវត្ស សំរាប់ យុទ្ធជនពិការ ផ្តល់ ការអប់រំនិង ការសម្របសម្រួល នៅក្នុងនោះដែលយើងអោយឈ្មោះថា អ្នកតំណាង ភូមិយុំ។

CMAA រួមជាមួយ CMVIS គឺជាកំពុងតែធ្វើការ ធ្វើរបាយការណ៍.

បុគ្គលិក អង្គការ ផ្សេងៗ នៅ ខេត្ត សៀមរាប តែងតែ ចុះយករបាយការណ៍ អំពី ជនពិការ គ្រប់តំបន់ក្នុង ខេត្ត សៀមរាប របាយការណ៍ ទាំងនេះមាន :

អង្គការ	សកម្មភាព	ស្រុក(តំបន់ប្រតិបត្តិការណ៍)
<p>សមាគមន៍ជនពិការអង្គរ (ស ជ អ) ទំនាក់ទំនង : វិម ប្រាកដ ភូមិគ្រួស, ឃុំស្វាយ ដូនគុំ, ក្រុង សៀមរាប, ខេត្ត សៀមរាប ទូរស័ព្ទ: ០៦៣ ៦៧៤ ០០៨/០៩២ ៩២៥ ៩២១ អ៊ីម៉ែល: angkorad@gmail.com rimprakod@gmail.com គេហទំព័រ: http://www.angkorad.org</p>	<ul style="list-style-type: none"> ផ្តល់ប្រាក់កម្ចី វគ្គបណ្តុះបណ្តាល វិជ្ជាជីវ័ កំរិតខ្ពស់ ចូលរួមក្នុង កម្មវិធី សង្គម ជួយដល់ក្រុមគ្រួសារ កម្មវិធីសិក្សា/បរិស្ថាន ការលើកកម្ពស់ សិទ្ធិជនពិការ 	<ul style="list-style-type: none"> ជីកែវង សូទ្រនិគម ក្រុង សៀមរាប បន្ទាយស្រី ក្រឡាញ់ ពួក
<p>អង្គការអភិវឌ្ឍន៍ សមត្ថភាព ជនពិការ តាមសហគមន៍(កាឌីកូ) ទំនាក់ទំនង: ណោក គឹម ប៊ុនធឿន ទូរស័ព្ទ: ០៧៧ ៣៨៨ ២៧៨/០១២ ២២៦ ៩១៩ អ៊ីម៉ែល: N/A គេហទំព័រ: www.cab dico.org.kh</p>	<ul style="list-style-type: none"> ការស្នាក់នៅ និង ស្តារលិទ្ធិភាព កុមារ បញ្ជូនបន្ត ក្រុមជួយខ្លួនឯង 	<ul style="list-style-type: none"> បន្ទាយស្រី សូទ្រនិគម ជីកែវង ប្រាសាទបាគង ពួក អង្គរជុំ អង្គរ ធំ

<p>មណ្ឌល មេត្តា ករុណា កម្ពុជា (JSC) ទំនាក់ទំនង: លោកស្រី . ស្រីម៉ី (០១២ ៥៩៨ ៨៩១) លោក ហ៊ុល ប្រសុ () ភូមិ កសិកម្ម , សង្កាត់ ស្រែដំរី , ក្រុង សៀមរាប, ខេត្ត សៀមរាប ទូរស័ព្ទ: ០៦៣ ៩៦៣ ៨៤៦ អ៊ីម៉ែល: js.siemreap@online.com.kh គេហទំព័រ: www.jesecam.org</p>	<ul style="list-style-type: none"> • រទេះ • ផ្ទះ/អណ្តូង • ប្រាក់កម្ចី • កិច្ចពិភាក្សា ច្បាប់ • សាលារៀន • ការ ផ្តល់មតិ យោបល់ • ការប្រមូលទិន្នន័យ 	<ul style="list-style-type: none"> • បន្ទាយស្រី • សូទ្រនិគម • ជីវក្រុង • ប្រាសាទបាគង • ពួក • អង្គរជុំ • អង្គរ ធំ • ក្រឡាញ់ • ស្វាយលើ • វារិន • ស្រីស្នំ • ក្រុង សៀមរាប
<p>គ្រួសារថ្មី ទំនាក់ទំនង: សាន់ សុផល់ # ០២៨០, ភូមិ រៀង, សង្កាត់ ស្លក្រាម , ក្រុង សៀមរាប, ខេត្ត សៀមរាប ទូរស័ព្ទ: ០១២ ៥៥៦ ៣៦២ អ៊ីម៉ែល: communication@krousar-thmey.org គេហទំព័រ: www.krousar-thmey.org</p>	<ul style="list-style-type: none"> • ការអប់រំដល់ ក្មេងពិការ (ពិការ ភ្នែក គ ផ្លូវ) • ការថែទាំសុខភាព 	<ul style="list-style-type: none"> • ក្រុង សៀមរាប

<p>សមាគមន៍នៃជនពិការភ្នែក កម្ពុជា(ABC) ទំនាក់ទំនង: លោក កុក ឈន ភូមិ , ស្រុក ពួក, ខេត្ត សៀមរាប ទូរស័ព្ទ: ០៩២ ៧១៤ ០០៧ អ៊ីម៉ែល: abc@online.com.kh គេហទំព័រ: www.cambodianblindassociation.org</p>	<ul style="list-style-type: none"> • ការលើកកម្ពស់ សិទ្ធិជនពិការ ផ្តល់ការអប់រំសំរាប់ ជនពិការភ្នែក 	<ul style="list-style-type: none"> • ពួក • បន្ទាយស្រី • ក្រឡាញ់
<p>អង្គការអភិវឌ្ឍន៍ សមត្ថភាព ជនពិការ តាមសហគមន៍ ទំនាក់ទំនង: យ៉ាង ប៊ុនអេង ភូមិ វត្តសារវ័ន្ត, ផ្លូវ ១៣៨, សង្កាត់ ជ័យជំនះ, ខ័ណ្ឌ ដូនពេញ, រាជធានី ភ្នំពេញ ទូរស័ព្ទ: +855 (0) 23-217-454/ +855 (0) 12-883-647 អ៊ីម៉ែល: Cabdico@cabdico.org.kh គេហទំព័រ: www.cabdico.org.kh</p>	<ul style="list-style-type: none"> • ការដាក់បញ្ចូលក្នុងកម្មវិធីសង្គម • រួមបញ្ចូលនូវការអប់រំ • ការស្នាក់នៅ និង ស្តារលិខិតភាព រាងកាយ • ការស្តារលិខិតភាព ជនពិការ តាមភូមិ • ការលើកកម្ពស់ សិទ្ធិជនពិការ 	<ul style="list-style-type: none"> • បន្ទាយស្រី • សូទ្រនិគម • ជីវក្រុង • ប្រាសាទបាគង • ពួក
<p>យុទ្ធនាការលុបបំបាត់គ្រាប់មីន និង គ្រាប់បែកចង្កោ កម្ពុជា (CCBL/ JRS) ទំនាក់ទំនង: លោក ទន់ ចាន់ណាវ៉ាត(០១១ ៥៨ ៣៨ ៦៤) ភូមិ កសិកម្ម,សង្កាត់ ស្រែដំរី , ក្រុង សៀមរាប, ខេត្ត សៀមរាប អ៊ីម៉ែល: cambanlmcm@gmail.com គេហទំព័រ: www.jrscambodia.org</p>	<ul style="list-style-type: none"> • ជួយ ផ្តល់ ការអប់រំ ដល់ ប្រធានភូមិ អំពី សិទ្ធិជនពិការ • ចុះស្ទង់ព័ត៌មាន ជនរងគ្រោះ • រៀបចំ ផែនការ • ស្វែងរកទិន្នន័យ • ជំនួយសម្រាប់បន្ទាន់ 	<ul style="list-style-type: none"> • ក្រុង សៀមរាប

<p>អង្គការ ស៊ីហ្វា (SIFA) ទំហាក់ទំនង : ដួងវុត្តា ភូមិ វត្តស្វាយ, ឃុំ សាលាកម្រើក, ស្រុកសៀមរាប ទូរស័ព្ទ : (092- 62 6564)</p>	<ul style="list-style-type: none"> • ក្រុមជួយខ្លួនឯង • ការចូររួមក្នុងសកម្មភាពសង្គមន៍ 	<ul style="list-style-type: none"> • ស្រីស្នេម • ក្រណាត់ • ក្រុងសៀមរៀប
---	--	---

- សូម បញ្ចូលទិន្នន័យផ្ទាល់ខ្លួន បន្ថែម ដែលអ្នកបានដឹង អំពី ជនពិការ និង ជន រងគ្រោះ ។
- អង្គការសមាគមន៍ នារី បន្ទាយស្រី, រចនា ស្រ្តី, ធនធាន ស្រ្តី, ក៏ មានការងារ ដែលរួមបញ្ចូល ជាមួយ ជនពិការដែរ
- អង្គការ ដែល ជួយ លក់ សំភារៈដែលធ្វើដោយដៃជ្រៀនដល់ ជន ពិការនិង ទទួល ប របស់ ជនពិការ , សារ៉ុន និង ក្រុម
- មន្ទីរធិសប្បុរសធិរ អូស្ត្រាលី, តាមរយៈ ARC ផ្តល់ជំនួយដល់ អង្គការមួយចំនួន ដែល អង្គការទាំងនោះ ភាគច្រើនធ្វើការជាមួយជនពិការ
-
- អង្គការមួយចំនួនដែលមានកម្មវិធីរួមបញ្ចូលទាំងជនពិការនៅក្នុងកម្មវិធីរបស់ពួកគេត្រូវបានឧបត្ថម្ភប្រទេសអូស្ត្រាលីកាកបាទក្រហមនិង មន្ទីរធិសប្បុរសធិរ អូស្ត្រាលី

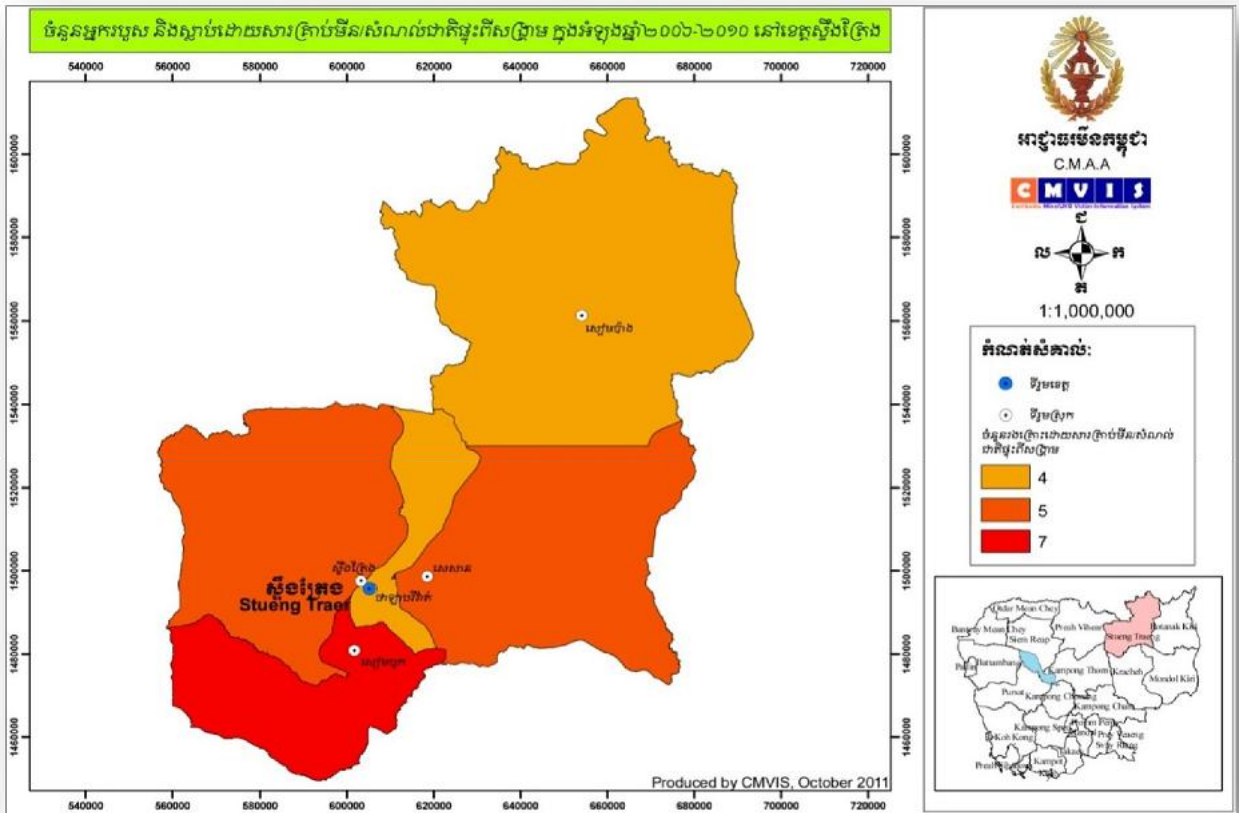

ចំនួនប្រជាជន(2008): 111,734 ទំហំដី ដែលបាន បញ្ចប់ : 11,092គម²
 ចំនួនស្រុក : 5 ចំនួនឃុំ : 34
 ចំនួន ភូមិ : 128 ចំនួន ជនពិការ : មិនមានព័ត៌មាន
 កំរិតទីមួយ នៃ ការស្ទង់មតិ អំពី មីន / ទំហំដី UXO : 10 200.3 គម² (2001)
 ការស្ទង់ មើលនៃវិទ្យុបន្ទាត់ មូលដ្ឋាន / ទំហំដី UXO : មិនមានព័ត៌ (2009 - 2011)

ស្រុក	របាយការណ៍ស្តីពីមីនគ្រាប់មីនទាន់ផ្ទះ						កំរិតទី១ ក្នុង ការស្រង់មតិ	ដីគ្របដណ្តប់ដោយគ្រាប់មីននិងយុទ្ធភណ្ឌមីនទាន់ផ្ទះ ការស្ទង់មតិមូលដ្ឋាន 2009-2013			
	1979-2009	2010	2011	2012	ខែកុម្ភៈ 2013	សរុប		ភូមិ	Sum A1-A3 (km2)	A4 (km2)	សរុប B (km2)
ថាឡាបវិក័ត	56	3	0	0	0	59	10				
សៀម បូក	16	7	0	0	0	23	4				
សៀមបាំង	15	3	0	4	0	22	16				
សេសាន	12	3	0	0	0	15	11				
ស្ទឹងត្រែង	13	0	0	0	0	13	8				
សរុប	112	16	0	4	0	132	49	មិនទាន់មាន	មិនទាន់មាន	មិនទាន់មាន	មិនទាន់មាន

* ការចុះស្រង់មតិ នៅចំនួនភូមិ ដែលមានមីន និង សារធាតុផ្ទុះដែលសរសេរពីសម្រាប់ តាមស្រុក ឆ្នាំ២០១១។
 † ការចុះស្រង់មតិ នៅតាមតំបន់ និង ការវាយតម្លៃ អំពីមីន និង គ្រាប់មីនទាន់ផ្ទះ នៅតាមស្រុក ជាលក្ខណៈ ពីសស ឆ្នាំ ២០០៩/២០១១ ។
ប្រភព * វេជ្ជសាស្ត្រ រដ្ឋ អំពីមីន ដែលមាន បន្តបន្ទាប់ រវាងឆ្នាំ(២០០៦-២០១០) និងស្ថិតិ (២០០៩-២០១១) ដែលបានបញ្ជី CMVIS.
ឃ្លៀង † មិនមានឯកសារច្បាស់លាស់ ចំពោះតំបន់ ដែលប្រកបដោយគ្រាប់មីន។



**ផែនទីខាងលើនេះត្រូវបានផ្តល់ដោយក្រសួងសុខាភិបាលរាជរដ្ឋាភិបាលសុខភាពនានានៅក្នុងតំបន់។

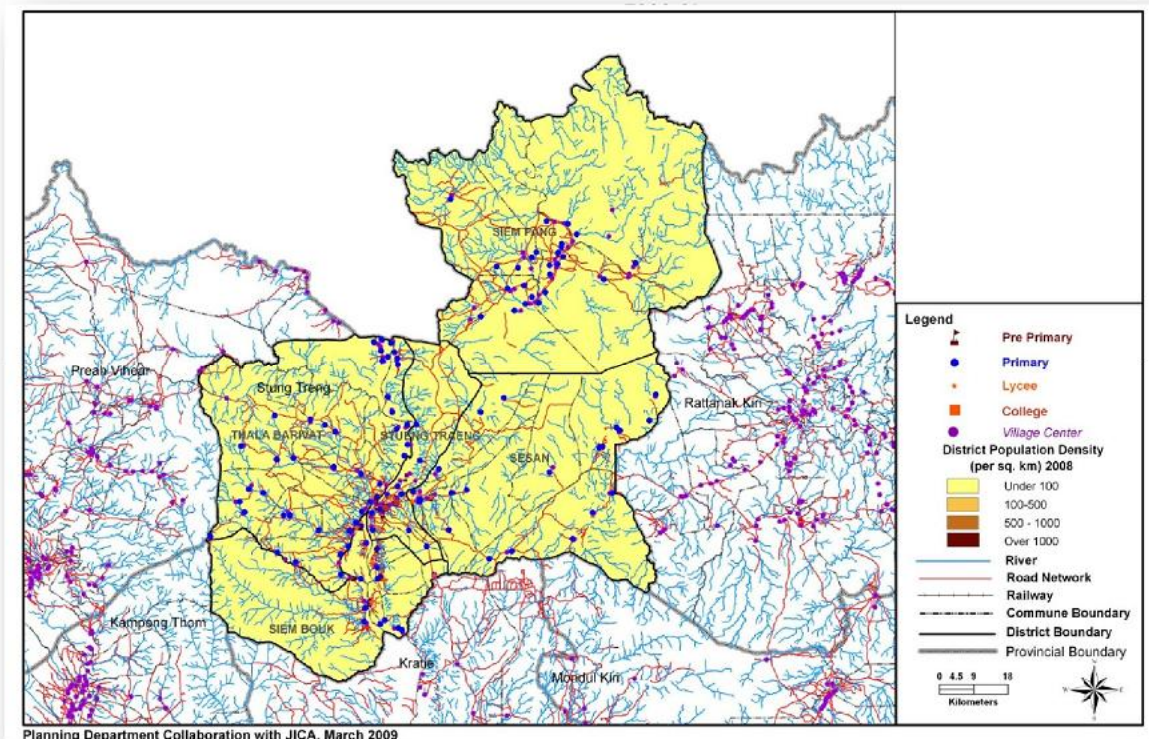

** ផែនទីខាងលើនេះត្រូវបានផ្តល់ដោយក្រសួងអប់រំយុវជននិងកីឡា បង្ហាញមជ្ឈមណ្ឌលអប់រំនានានានៅក្នុងខេត្តនេះ។

សូមចំណាំថាមានបានសាលារៀនថ្មីនិងផ្លូវថ្នល់ចាប់តាំងពីឆ្នាំ 2006-07 ។ ក្នុងឆ្នាំ 2012 មានចំនួនសរុប 177សាលា ជាមួយចុះឈ្មោះចូលរៀន 26.475 មួយគឺ៖ Preschools: 21, ចុះឈ្មោះ: 564 ។ សាលារៀនបឋមសិក្សា: 131, ចុះឈ្មោះ: 20.184 ។ សាលារៀនមធ្យមសិក្សា: 25, ចុះឈ្មោះ: 5.727 ។ មហាវិទ្យាល័យ: 19, ចុះឈ្មោះ: 2.173 ។ វិទ្យាល័យ: 3.554 ..

សកម្មភាព លើជនពិការ

ក្រសួង សង្គមកិច្ច អតីតយុទ្ធជន និង យុវនីតិ សម្បទា មជ្ឈមណ្ឌលស្តារ ផ្តល់នៅប្រាក់បៀវត្ស ដល់ យុវជនពិការ និង មន្ត្រីចូលនិវត្តន៍ ដែលពិការ និង ធ្វើ ផ្ទះ អោយ មួយខ្នង មួយ គ្រួសារ ក្នុង មួយឆ្នាំ ។ ក្នុងនោះដែរ ក្រសួងក៏ផ្តល់ រទេះ ដែល ឧបត្ថម្ភដោយ PRC និង CDP ។ មណ្ឌលតែងតែចុះតាមដានរាល់ ជនពិការ ដែលបានទទួលនៅ ជំនួយ ពីមណ្ឌល ។ មណ្ឌលបញ្ជូន ជនពិការ ទៅខេត្ត ក្រចេះ រាល់សហិត្យ ក្នុងការធ្វើ ដំណើរទៅ ត្រូវបង់ថ្លៃរៀងខ្លួន ប៉ុន្តែក្រសួងបង់ថ្លៃ ក្នុងការវិលត្រឡប់មក ស្ទឹងត្រែង វិញ ។ CMAA និង CMVIS ក៏ពង្រីករបាយការណ៍បន្ថែម.

បុគ្គលិកអង្គការ ផ្សេងៗ នៅខេត្ត បាត់ដំបង តែងតែចុះយករបាយការណ៍ អំពីជនពិការ គ្រប់តំបន់ក្នុងខេត្ត បាត់ដំបង របាយការណ៍ ទាំងនេះមាន :

អង្គការ	សេវាកម្ម	ស្រុក(តំបន់ប្រតិបត្តិការ)
អង្គការ ជនពិការ ខេត្ត ស្ទឹងត្រែង (SDPO) ទំនាក់ទំនង : លោក លុយលី ឃុំ សាមគ្គី , ស្ទឹង ត្រែង, ខេត្ត ស្ទឹង ត្រែង ទូរស័ព្ទ : 017 712 562 អ៊ីម៉ែល : គេហទំព័រ : www.cdpo.org *ផ្តល់ ជំនួយ ដោយ CDPO	<ul style="list-style-type: none"> • ចំណេះដឹង ផ្នែក ច្បាប់ • ក្រុម ជួយខ្លួន • បញ្ជូន បន្ត ទៅ អង្គការ តាមតំរូវការ 	<ul style="list-style-type: none"> • ស្ទឹង ត្រែង
អាជ្ញាធរ កម្ពុជាគ្រប់គ្រងសកម្មភាពកំចាត់មិន និងសង្គ្រោះជនពិការដោយសារមិន ទំនាក់ទំនង : កែវ សុភា ទូរស័ព្ទ : 09២ ៣០៧ ៣៧២	<ul style="list-style-type: none"> • ផ្សេងរក របាយការណ៍ • បង្រៀន ពី មិន • បញ្ជូនបន្ត 	<ul style="list-style-type: none"> • គ្រប់ស្រុកទាំងអស់ ពេលមានគ្រោះថ្នាក់ ដោយសារមិន

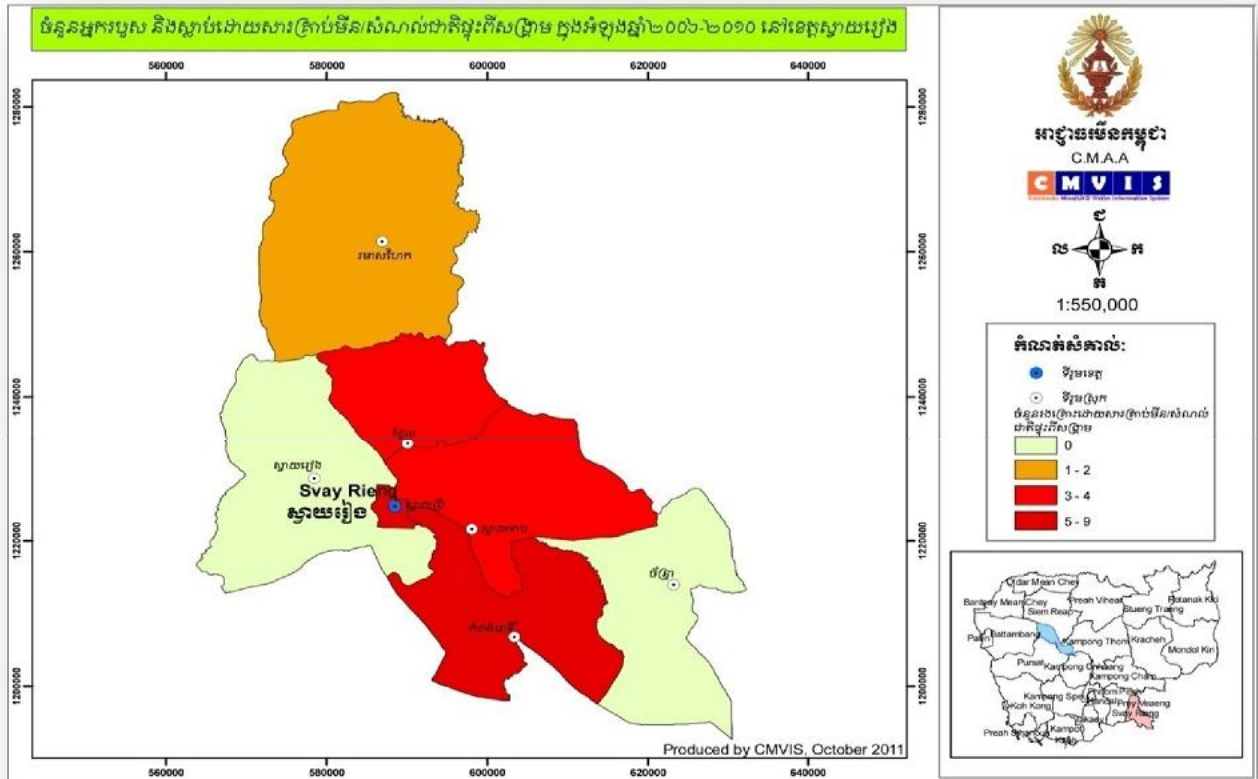

ចំនួនប្រជាជន (2008): 482,785 **ទំហំដី ដែលបាន បញ្ចប់: 2,966គម^២**
ចំនួនស្រុក : 7 **ចំនួនឃុំ : 79**
ចំនួន ភូមិ : 690 **ចំនួន ជន ពិការ : N/A**
កំរិតទីមួយ នៃ ការស្នងមតិ អំពី មីន / ទំហំដី UXO : 33 43.7 គម^២ (2001)
ការស្នង មើល នៃ ខ្សែ បន្ទាត់ មូលដ្ឋាន / ទំហំដី UXO : N/A (2009 - 2011)

ស្រុក	របាយការណ៍ ស្តីពីមីនគ្រាប់មិនទាន់ផ្ទុះ						កំរិតទី១ ក្នុង ការស្រង់មតិ	ដីគ្របដណ្តប់ដោយគ្រាប់មីននិងយុទ្ធភណ្ឌមិនទាន់ផ្ទុះ ការស្នងមតិមូលដ្ឋាន 2009-2013			
	1979-2009	2010	2011	2012	ខែកុម្ភៈ 2013	សរុប		ស្រុក	A1-A3 (km ²)	A4 (km ²)	សរុបB (km ²)
ស្វាយរៀង	582	1	0	0	0	583	67	8.53	0.74	0.07	93
រំដួល	543	0	0	0	0	543	56	0.3	0.04	0.02	9
រមាសហែច	407	0	0	0	0	407	98			1.19	28
កំពង់រ	288	0	0	0	0	288	75	1.7		0.16	48
ស្វាយជ្រំ	172	0	0	0	0	172	107	-	-	-	-
ចត្រា	149	0	0	0	0	149	36	0.07			1
ស្វាយរៀង	26	0	0	0	0	26	11	-	-	-	-
សរុប	2167	1	0	0	0	2168	450	10.6	0.78	1.44	179

* ការចុះស្រង់មតិ នៅចំនួនភូមិ ដែលមានមីន និង សារធាតុផ្ទុះដែលសល់ពីសង្គ្រាម តាមស្រុក ឆ្នាំ២០១១។

** ការចុះស្រង់មតិ នៅតាមតំបន់ និង ការវាយតម្លៃ អំពីមិន និង គ្រាប់មិនទាន់ផ្ទះ នៅតាមស្រុក ជាលក្ខណៈ ពិសេស ឆ្នាំ ២០០៩/២០១១។

ប្រភព ៖ ផែនទី ស្តី អំពីតំបន់ ដែលមានមនុស្ស រងគ្រោះ(២០០៦-២០១០) និងស្ថិតិ (២០០៤-២០១១) ដែលបានមកពី CMVIS.

ផ្ទៃដី ៖ មិនមានឯកសារច្បាស់លាស់ ចំពោះតំបន់ ដែលប្រកបដោយគ្រោះថ្នាក់

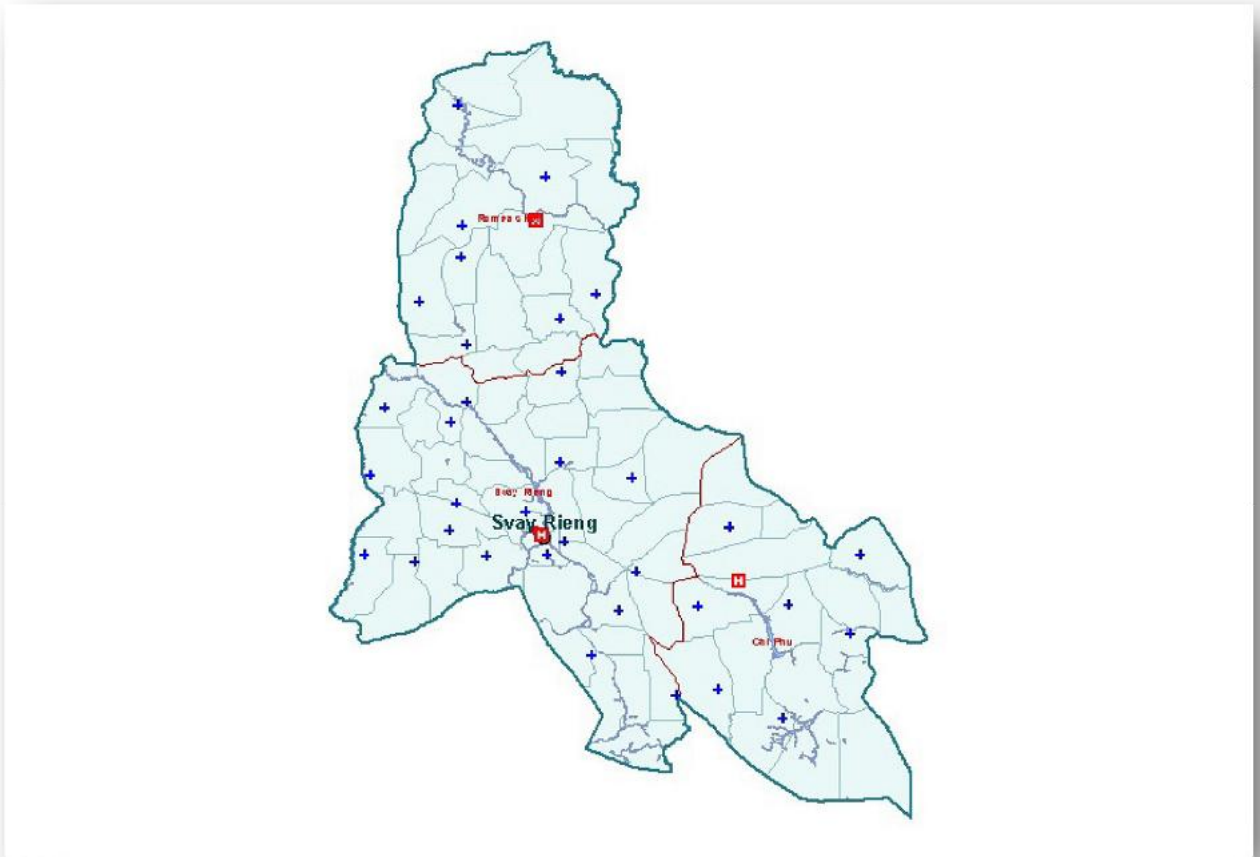

**ផែនទីខាងលើនេះត្រូវបានផ្តល់ដោយក្រសួងសុខាភិបាលវាបង្ហាញមណ្ឌលសុខភាពនៅក្នុងតំបន់។

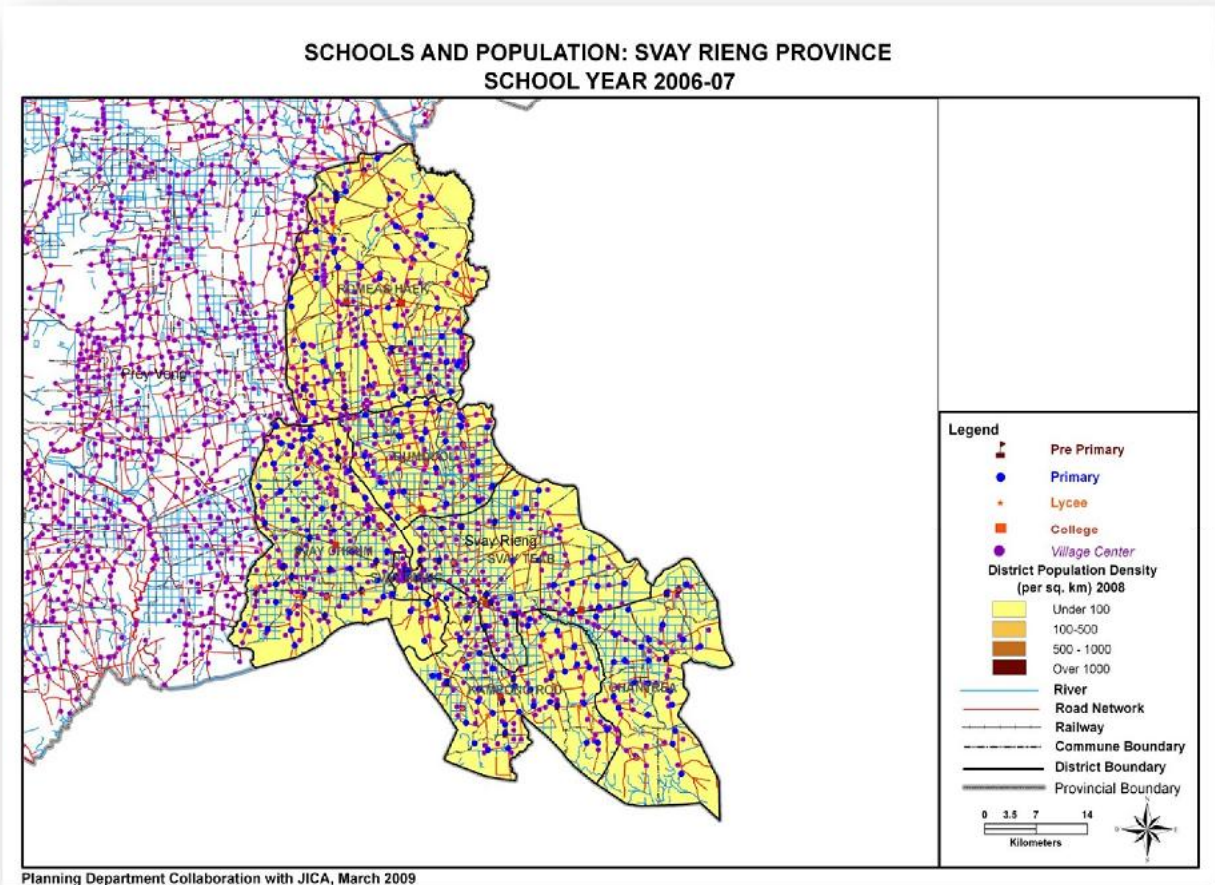

** ផែនទីខាងលើនេះត្រូវបានផ្តល់ដោយក្រសួងអប់រំយុវជននិងកីឡា បង្ហាញមជ្ឈមណ្ឌលអប់រំនានានៅក្នុងខេត្តនេះ។ សូមចំណាំថាមានបានសាលារៀនថ្មីនិងផ្លូវថ្នល់ចាប់តាំងពីឆ្នាំ 2006-07 ។ ក្នុងឆ្នាំ 2012 មានសាលាសរុបចំនួន 434 ជាសិស្សចុះឈ្មោះចូលរៀន 116,491 ។ សាលាមួយៗ: ១០២, ចុះឈ្មោះ: ៣,៩២៥ ។ សាលារៀនបឋមសិក្សា: ២៦០, ៧៦ ,៦៤៩. ។ សាលារៀនមធ្យមសិក្សា: ៧២, ចុះឈ្មោះ: ៣៥,៨៧៥ ។ មហាវិទ្យាល័យ: ៥២, ចុះឈ្មោះ: ១២,០០១ ។ វិទ្យាល័យ: ២០, ចុះឈ្មោះ: ២៣,៨០៤នាក់។

សេវាកម្មសម្រាប់ ប្រជាជនពិការ

សេវាកម្មសម្រាប់ ប្រជាជនពិការ សេវាកម្មរបស់រាជរដ្ឋាភិបាល ខេត្ត កំពង់ឆ្នាំង ទៅលើជនពិការ រួមមានទាំង ការិយាល័យមួយ ដែល ក្រសួងសង្គមកិច្ច អតីតយុទ្ធជន យុវនីតិសម្បទា(MOSVI)នៅ ខេត្ត កណ្តាល ដែល ផ្តល់នៅប្រាក់បៀវត្ស សម្រាប់ យុទ្ធជនពិការ ។ ផ្នែកសុខាភិបាល គឺធ្វើការព្យាបាល ដោយមិនគិតថ្លៃទេ ចំពោះអ្នកដែលមាន ប័ណ្ណក្រីក្រ ។ ប័ណ្ណធានារ៉ាប់រងរបស់ឃុំ ត្រូវបាននិងកំពុង អភិវឌ្ឍន៍ ។ ប័ណ្ណធានារ៉ាប់រងរបស់ ឃុំ ត្រូវបាននិងកំពុង អភិវឌ្ឍន៍ ។ CMAAនិងCMVIS កំពុងតែពង្រឹងការស្វែងរកទិន្នន័យ

អង្គការ នាវ ដែល ធ្វើការ ផ្តល់ជំនួយ ដល់ ជនរងគ្រោះ និង ជនពិការ នៅ ស្វាយរៀង :

អង្គការ	សេវាកម្ម	ស្រុក
<p>អង្គការ ជនពិការកម្ពុជា (CDPO) ទំនាក់ទំនង : លោក ពុទ្ធ សាម៉េន ភូមិ ព្រៃទ្រំ, ឃុំ ព្នួរ ,ស្រុក កំពង់រ, ខេត្ត ស្វាយរៀង ទូរស័ព្ទ : 097 4942 364/011 523 437 គេហទំព័រ : www.cdpo.org</p>	<ul style="list-style-type: none"> • ចំនេះដឹង ទាក់ទង តោលីសិទ្ធិ ជនពិការ • ផ្តល់ប្រាក់កម្ចី • បញ្ជូនបន្ត ទៅខេត្តព្រៃវែង ដើម្បី ទទួល របស់ សិប្បនិម្មិត • បញ្ជូន ទៅ រៀន វគ្គបណ្តុះបណ្តាល វិជ្ជាជីវៈ • ធនាគារ សត្វ • ក្រុមជួយ ខ្លួនឯង 	<ul style="list-style-type: none"> • កំពង់លាវ • ស្វាយរៀង • ស្វាយជ្រំ • រមាសហែច
<p>អាជ្ញាធរកម្ពុជាគ្រប់គ្រងសកម្មភាពកំចាត់មិន និងសង្គ្រោះជនពិការដោយសារមិន (CMVIS/CMAA) ទំនាក់ទំនង: លោក យុន ពុទ្ធី ទូរស័ព្ទ : 011 72 50 48</p>	<ul style="list-style-type: none"> • ស្វែងរករបាយការណ៍បន្ថែម • បង្រៀន អំពី មិន និងការងារគ្រោះ • បញ្ជូន បន្ត • ស្វែងរករបាយការណ៍ ក្នុងស្រុក មួយចំនួន បន្ថែម 	<ul style="list-style-type: none"> • គ្រប់ស្រុកទាំងអស់ ពេលមានគ្រោះថ្នាក់ ដោយសារមិន នៅ ស្វាយរៀង និង ព្រៃវែង
<p>អង្គការ ទ្រទ្រង់ស្ត្រី និង កុមារពិការ ក្នុងការ អភិវឌ្ឍន៍ (KDWCDF) ទំនាក់ទំនង : លោកស្រី ម៉ុច ម៉ាលីស ភូមិ បាក់រនាស់, សង្កាត់ សាំង ឃើរ, ក្រុង ស្វាយរៀង, ខេត្ត ស្វាយរៀង ទូរស័ព្ទ : 016 769 037 / 023 221 823 គេហទំព័រ : www.cdpo.org</p>	<ul style="list-style-type: none"> • បង្កើត ក្រុម ជួយខ្លួនឯង • ច្បាប់ និង ការអប់រំ • តស៊ូមតិ • បណ្តុះបណ្តាល ផ្នែក កសិកម្ម • អាហារូបករណ៍ • បញ្ជូន ទៅ ទទួល របស់សិប្បនិម្មិត 	<ul style="list-style-type: none"> • ស្វាយរៀង • ស្វាយជ្រំ • ក្រុងស្វាយរៀង

- អង្គការមួយចំនួនដែលមានកម្មវិធីរួមបញ្ចូលទាំងជនពិការនៅក្នុងកម្មវិធីរបស់ពួកគេត្រូវបានឧបត្ថម្ភប្រទេសអូស្ត្រាលីកាកបាទក្រហមនិង មន្ទីរសុខាភិបាល អូស្ត្រាលី ,
- នៅចុង ឆ្នាំ២០១១ កាកបាទក្រហម អូស្ត្រាលី បានទទួលរបាយការណ៍ ការគ្រប់គ្រងរាល់របាយការណ៍ជនរងគ្រោះ ដែលទទួលការឧបត្ថម្ភ ដោយ រដ្ឋាភិបាល អូស្ត្រាលី ដែលផ្តល់ដោយ អង្គការ (CIDI) ជាអង្គការដៃគូ ។ អង្គការដៃគូ របស់ CIDI រួមមាន អង្គការ CT, និង MAC/ LMDS នៅក្នុង ខេត្តនេះ

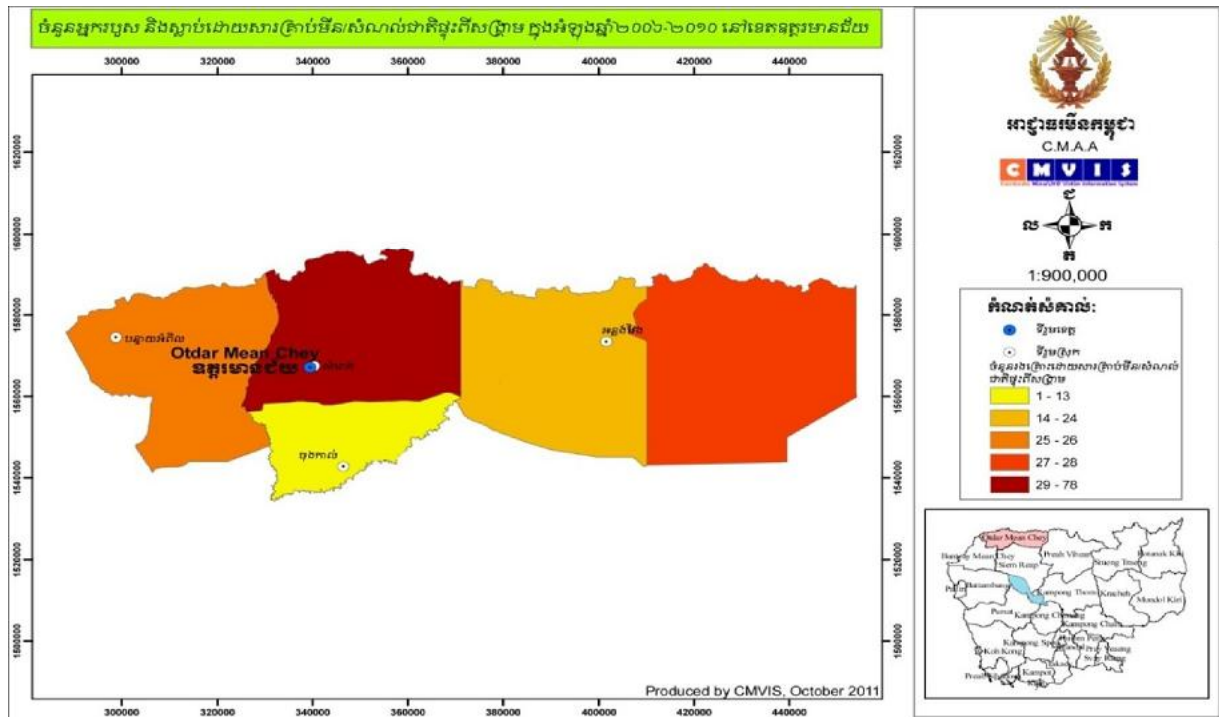

ចំនួនប្រជាជន (២០០៨) ១៨៥,៤៤៣ ទំហំដីដែលប្រហែល: ៦,៧៤៨គម^២

ចំនួនស្រុក: ០៥ ចំនួនឃុំ: ២៤

ចំនួនភូមិ : ២៣១ ចំនួនជនពិការ: N/A

២០១០ការចុះរករបាយការណ៍នៅក្នុងតំបន់ងាយរងគ្រោះ: ៤២៤.២ គម^២*

២០១១រង្វាយតម្លៃ ពីតំបន់ ដែលងាយរងគ្រោះ: ៦០.២៥គម^២**

ស្រុក	របាយការណ៍ស្តីពីមីនគ្រាប់មិនទាន់ផ្ទុះ						កំរិតទី១ ក្នុងការស្រង់មីន	ដីគ្របដណ្តប់ដោយគ្រាប់មីននិងយុទ្ធភណ្ឌមិនទាន់ផ្ទុះការស្ទង់មីនមូលដ្ឋាន ២០០៩-២០១៣			
	1979-2009	2010	2011	2012	ខែកុម្ភៈ 2013	សរុប		ភូមិ	Sum A1-A3 (km2)	A4 (km2)	ស៊ីរ៉ុប B (km2)
អន្លង់វែង	599	2	3	6	0	610	41	4	16.8	0.07	258
បន្ទាយអំពិក	1342	0	1	6	0	1349	67	6	33.7		380
ចុងកាល់	721	0	1	3	0	725	13	0.08	0.4	147.8	9
សំរោង	1639	4	5	3	2	1653	33	19.59	25.7	6.57	406
ត្រពាំងអំពិល	408	10	17	4	1	440	35	7.55	9.04	11.92	230
សរុប	4709	16	27	22	3	4777	189	37.22	85.64	166.36	1283

* ការចុះរកអគ្គិ នៅតំបន់ភូមិ ដែលមានមីន និង សារធាតុផ្ទុះដែលសរសេរពីសង្គ្រាម តាមស្រុក ឆ្នាំ២០១១។
 ** ការចុះរកអគ្គិ នៅតាមគំរាង និង ការវាយតម្លៃ អំពីមីន និង គ្រាប់មិនទាន់ផ្ទុះ នៅតាមស្រុក ជាពិសេស ឆ្នាំ ២០០៩/២០១១។
 ប្រភព : ផែនទី ស្តី អំពីតំបន់ ដែលមាន អនុស្ស រងគ្រោះ(២០០៦-២០១០) និងស្ថិតិ (២០០៤-២០១១) ដែលបានអភិ CMVTS.
 ផ្ទៃដី : មិនមានឯកសារច្បាស់លាស់ ពីព្រោះតំបន់ ដែលប្រកបដោយគ្រោះថ្នាក់

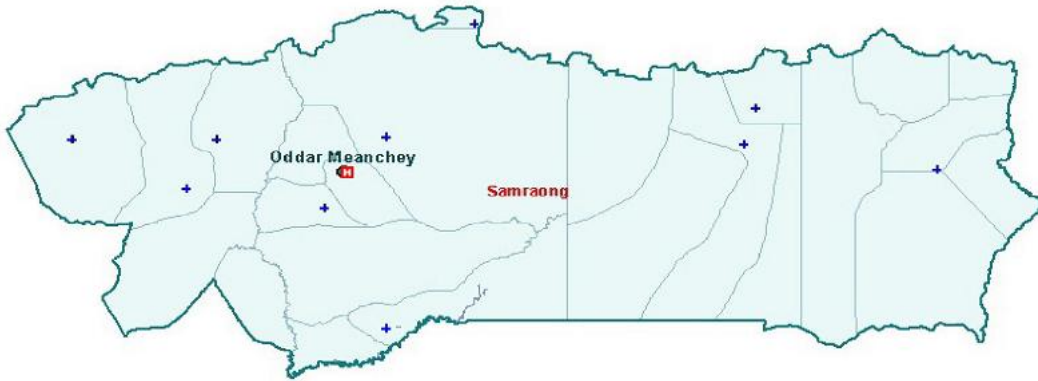

**ផែនទីប្រហាក់ប្រហែល នេះបាន ផ្តល់ អោយដោយ មន្ទីរសុខាភិបាល។ ដែលបាននិយាយអំពី ចំនួន មន្ទីរសុខាភិបាល

SCHOOLS AND POPULATION: OTDAR MEANCHEY PROVINCE
SCHOOL YEAR 2006-07

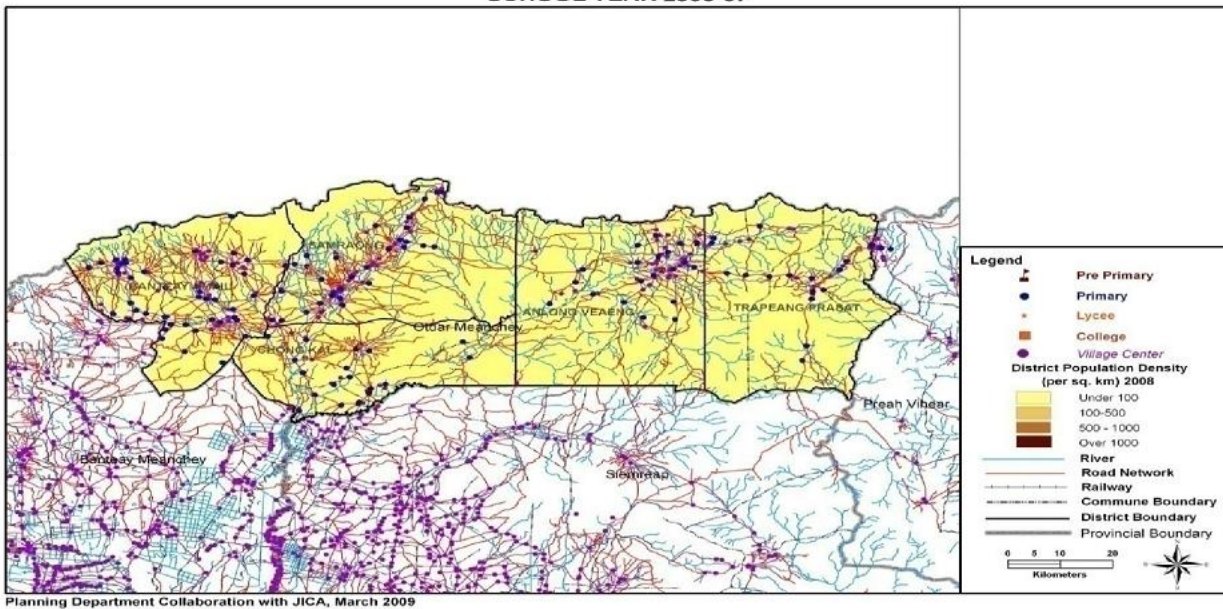

Planning Department Collaboration with JICA, March 2009

**ផែនទីខាងលើនេះ បានទទួលពី មន្ទីរអប់រំ. ដែលបាននិយាយអំពី តំបន់អប់រំនៅក្នុងខេត្ត ល្បែងរាប ក្នុងឆ្នាំ២០០១២ មាន សាលារៀន ប្រមាណ ២៤៤ ដោយមានសិស្សមក ចុះឈ្មោះ ចំនួន ប្រមាណ៤៦,៩០៦ សាលាមត្តេយ្យ ចំនួន ៣៨, ដែល មានសិស្ស ចុះឈ្មោះចំនួន ប្រមាណ១,១៩៩។មានសាលា បឋមចំនួន ១៨១ដែល មានសិស្ស ចុះឈ្មោះចំនួន ប្រមាណ៣៦,២៤៧។ វិទ្យាល័យមាន ២០ដែល មានសិស្ស ចុះឈ្មោះចំនួន ប្រមាណ៤,៣៥៨ សាលាលីស ចំនួន ៦ ដែល មានសិស្ស ចុះឈ្មោះចំនួន ប្រមាណ ៥,៩៥៤ អនុវិទ្យាល័យ មាន ២៦ ដែល មានសិស្ស ចុះឈ្មោះចំនួន ប្រមាណ ៩,៤៦០។

សកម្មភាព លើជនពិការ

អាជ្ញាធរកំពង់តែត្រូវ ផែនទីអប់រំ និងផែនទីសុខាភិបាល សារជាថ្មី។ មន្ទីរពេទ្យ ស្រុក មួយ , មន្ទីរពេទ្យ បង្អែក៣,មណ្ឌលសុភាព ចំនួន ២៣ មន្ទីរពេទ្យ ចំនួន ៣ ក្នុងឆ្នាំ ២០១២

រាល់ការពិនិត្យ និង ការព្យាបាល គឺមិនគិតថ្លៃឡើយចំពោះអ្នកដែលមាន ប័ណ្ណក្រឹកក្រាវ។ រាល់ប័ណ្ណ អាទាវាប៉េរេងរបស់ ឃុំ កំពង់តែមានការអភិវឌ្ឍន៍ ឯ មន្ទីរពេទ្យ ដែលធ្វើការជាមួយជនពិការ រួមមាននោះ មានដូចជា ។ ក្រសួងសង្គមកិច្ច អតីតយុទ្ធជន និង យុវនីតិសម្បទា (Mosvy) មានការិយាល័យ ដែលជា មណ្ឌលស្តារ លិខិតភាព ជនពិការ ប្រចាំ ខេត្ត ឧត្តរ មានជ័យ ផ្ទាល់តែម្តង។

CMAA និង CMVIS កុំព្យូទ័រ តែបន្តការ ត្រួតពិនិត្យ របាយការ ថែមទៀត.

បុគ្គលិក អង្គការ ផ្សេងៗ នៅ ខេត្ត ឧត្តរមានជ័យ តែងតែ ចុះ យករបាយការ អំពី ជនពិការ គ្រប់ តំបន់ ក្នុង ខេត្ត កំពង់ធំ របាយការណ៍ ទាំងនេះមាន :

អង្គការ	សេវាកម្ម	ស្រុក
អាជ្ញាធរកម្ពុជាគ្រប់គ្រងសកម្មភាពកំចាត់មិន និងសង្គ្រោះជនពិការដោយសារមិន ទំនាក់ទំនង: អូន លីហុង ទូរស័ព្ទ: ០១៧ ៩៧៨ ៩២៩	<ul style="list-style-type: none"> ស្វែងរករបាយការណ៍ បង្រៀនពីមិន បញ្ជូនបន្ត 	<ul style="list-style-type: none"> គ្រប់ស្រុកទាំងអស់ ពេលមានគ្រោះថ្នាក់ ដោយសារមិន

CMVIS/CMAA ខេត្ត ឧត្តរមានជ័យ ក៏បានចុះយករបាយការពី ខេត្ត សៀមរាបដែរ ក្នុង នោះមាន (វ៉ារិន, បន្ទាយស្រី, ស្វាយលើ, អង្គរជុំ, ស្រីស្នំ និង ក្រឡាញ់).

សូមបញ្ជូល អង្គការផ្សេងៗទៀត ដែលធ្វើការជាមួយជនពិការ និង សកម្មភាពកំចាត់មិន:

- នៅចុងឆ្នាំ ២០១១ កាកបាទក្រហម អូស្ត្រាលី បានអោយដឹងថាអង្គការនេះធ្វើការងារក្នុងការសង្គ្រោះជនរងគ្រោះដោយបានប្រាក់ជំនួយពី AusAID ដោយផ្តល់ជំនួយបន្តដោយ CIDI ជាអង្គការដៃគូជាមួយនិងអង្គការដៃគូ របស់ CIDI ក្នុងខេត្តនេះមាន ARC-CBMAP។
- មន្ទីរពេទ្យ នៅអន្លង់វែង បានបញ្ឈប់តំណើរការហើយ។
- CCBL/JRS ផ្តល់រទេះ មួយផ្នែក ដល់ ខេត្តឧត្តរមានជ័យ និង ជំនួយថវិកា ដល់ជនរងគ្រោះ ក្នុងលក្ខណៈពិសេស មានការ ចុះត្រួតពិនិត្យ រកព័ត៌មានបន្ថែមពីជនពិការ ។

សៀវភៅនេះ បានបង្កើតឡើង ក្នុងគោលបំណង ជួយដល់ជនពិការ ក៏ដូចជា
 ជនចាស់ ទាំង ប្រជាជនទូទៅ ដែលជួបប្រទះ និង បញ្ហាផ្សេងៗ ដែល
 មានតម្រូវការចាំបាច់ ក្នុងជីវិតភាពរស់នៅ ប្រចាំថ្ងៃ។ ហើយយើងសង្ឃឹមថា
 សៀវភៅនេះ អាចជួយដល់ រដ្ឋាភិបាលក្នុង ការឧទ្ទិសធនធាន ផ្សេងៗ ដែល
 មាននៅក្នុង សៀវភៅនេះ។

យើងខ្ញុំសង្ឃឹមយ៉ាងមុតមាំថា យើង នឹងឧទ្ទិស ធន លើការកែតម្រូវ តូចៗ
 កុំបាច់ស្អប់ ទាំងអង្គការវិវឌ្ឍ ទាំងពាក្យពេជ្រ ក្នុងប្រយោគ និមួយៗ ឬ ក៏មាន ចំណុចខ្លះខាត
 ត្រូវបានកែសម្រួល ឬ បន្ថែម ក្នុងសៀវភៅ ដោយអនុគ្រោះ។





ស្មៀគរគោរសេវាកម្ម សម្រាប់ជនពិការ



ផលិតដោយ:



សហការជាមួយ



ព័ត៌មានបន្ថែមសូមទំនាក់ទំនង:

ភ្នំពេញ: ការិយាល័យរដ្ឋការ JRS, ផ្ទះ #៩៦, ផ្លូវ #៥៩២, ទួលគោក, រាជធានីភ្នំពេញ

សៀមរាប: មណ្ឌលមេត្តាករុណា, ភូមិកសិកម្ម, សង្កាត់ស្រែងើ, ក្រុងសៀមរាប

ប្រអប់សំបុត្រ: ៩៣០៣៦

ទូរស័ព្ទ: (+855) 012 488 950/012 285 683/078 337 798/092 331 501

អ៊ីមែល: cambanlmcm@gmail.com/denisecoghlan@yahoo.com.au

